T R T MÜZİK DAİRESİ YAYINLARI
T H M REPERTUAR SIRA No: 1412
İNCELEME TARİHİ : 25_5_1977

DERLEYEN
NİDA TÜFEKCİ

YÖRESİ
AKDAĞMADENİ

DERLEME TARİHİ

AĞ KEÇİ GELMİŞ

KİMDEN ALINDIĞI
AYSEL SEZER

NOTAYA ALAN
NİDA TÜFEKCİ

SÜRESİ:
♩: 50

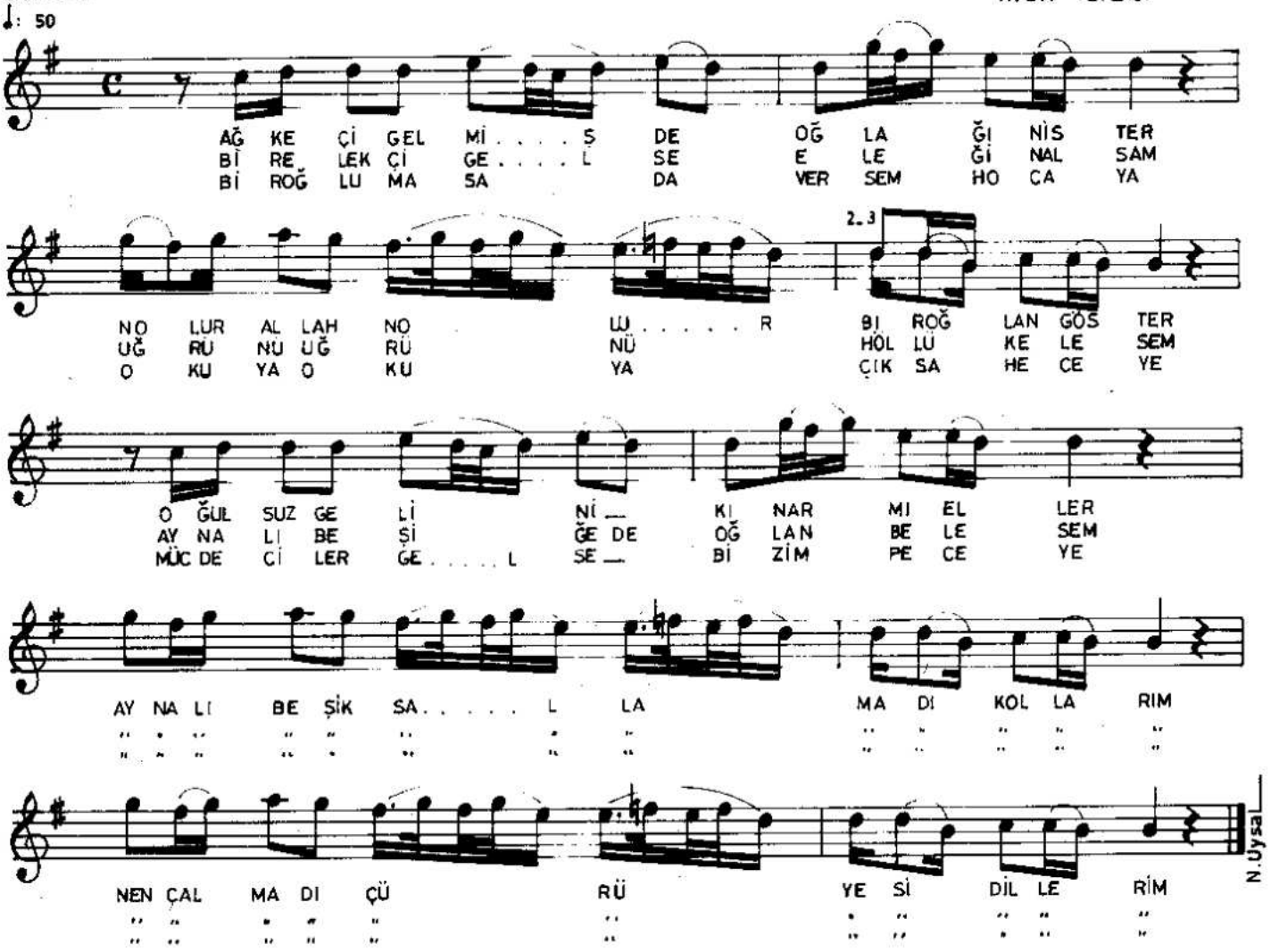

—1—

AĞ KEÇİ GELMİŞTE OĞLAĞIN İSTER
NOLUR ALLAH NOLUR BIR OĞLAN GÖSTER
OĞULSUZ GELİNİ KINARMI ELLER
Bağlantı — AYNALI BEŞİK SALLAMADI KOLLARIM
NEN ÇALMADI ÇÜRÜYESİ DİLLERİM

—2—

BİR ELEKÇİ GELSE ELEĞİN ALSAM
UĞRÜNÜ UĞRÜNÜ HÖLLÜK ELESEM
AYNALI BEŞİĞEDE OĞLAN BELESEM
Bağlantı

—3—

BİR OĞLUM OLSADA VERSEM HOCAYA
OKUYA OKUYA ÇIKSA HECEYE
MÜCDECİLER GELSE BİZİM PECEYE
Bağlantı.

Oğlak	:	Keçi yavrusu
Nen çalmak	:	Nenni söylemek
Elekçi	:	Elek yapıp satanlar
Uğrünmek	:	Sallamak, ürgülemek
Höllük	:	Bebeğe bağlanan kitli toprak
Pece	:	Pencere Baca.