T R T MÜZİK DAİRESİ YAYINLARI
T H M REPERTUAR SIRA No: 2389
İNCELEME TARİHİ : 15_2_1984

YÖRESİ
MALATYA

KİMDEN ALINDIĞI
MALATYALI NECATİ

SÜRESİ :
♩ =66

DERLEYEN
MEHMET ÖZBEK

DERLEME TARİHİ
—

AL ALMANIN DÖRDÜNÜ

NOTAYA ALAN
MEHMET ÖZBEK

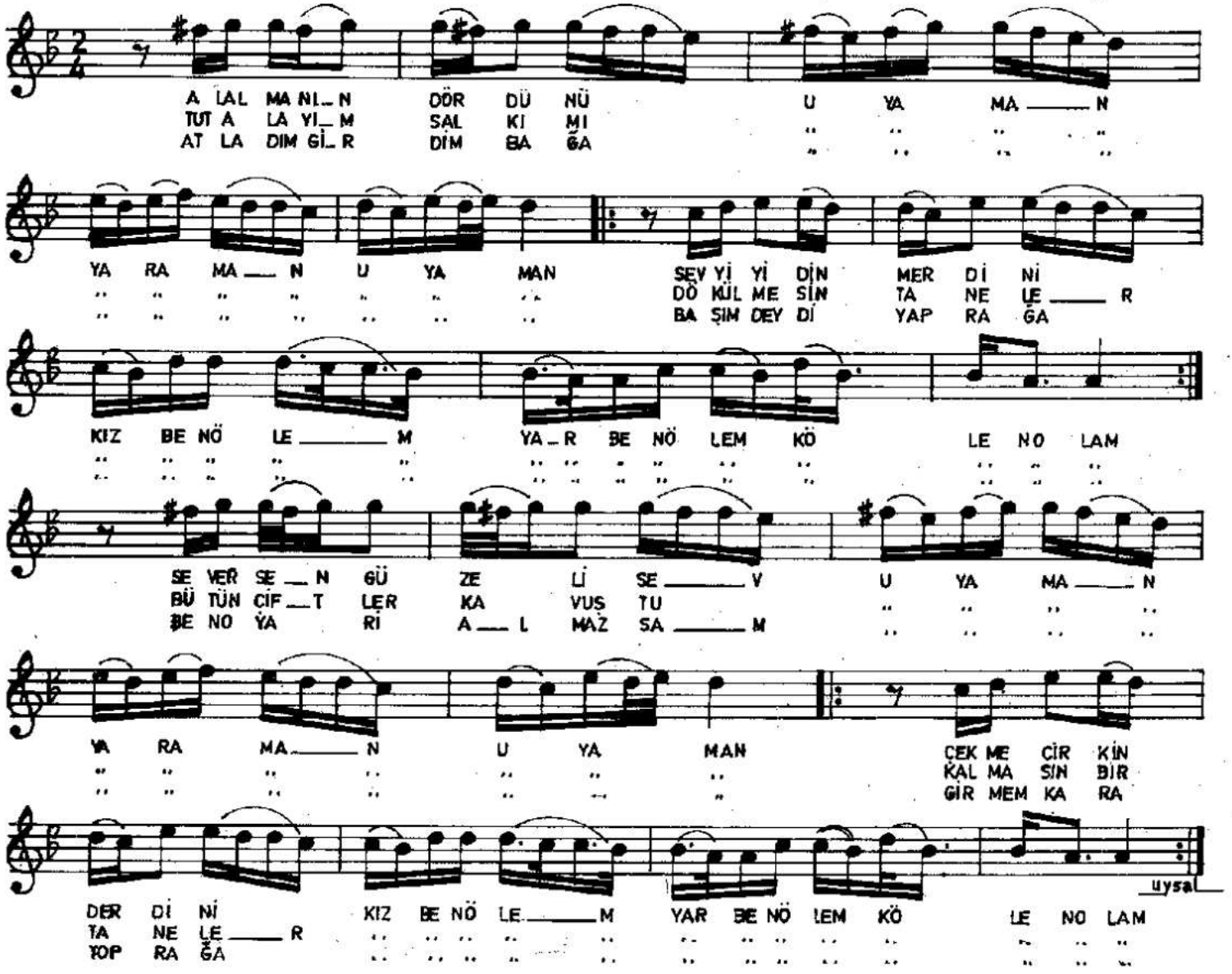

—1—

AL ALMANIN DÖRDÜNÜ UYAMAN YAVRUM UYAMAN
SEVYİĞİDİN MERDİNİ KIZ BEN ÖLEM YAR BEN ÖLEM KÖLEN OLAM
SEVERSEN GÜZEL SEV UYAMAN YAVRUM UYAMAN
ÇEKME ÇİRKİN ÇİRKİN DERDİNİ KIZ BEN ÖLEM YAR BEN ÖLEM KÖLEN OLAM

—2—

TUT ALAYIM SALKIMI UYAMAN . . . . .
DÖKÜLMESİN TANELER KIZ BEN ÖLEM . . . .
BÜTÜN ÇİFTLER KAVUŞTU UYAMAN . . . .
KALMASIN BİR TANELER KIZ BEN ÖLEM . . . .

—3—

ATLADIM GİRDİM BAĞA UYAMAN . . . .
BAŞIM DEYDİ YAPRAĞA KIZ BEN ÖLEM . . .
BEN O YARİ ALAMAZSAM UYAMAN . . . . .
GİRMEM KARA TOPRAĞA KIZ BEN ÖLEM . . . .