T R T MÜZİK DAİRESİ YAYINLARI
T H M REPERTUAR SIRA No : 2409
İNCELEME TARİHİ : 21_6_1984

YÖRESİ
ŞANLI URFA

KİMDEN ALINDIĞI
MEHMET UZUNGÖL

SÜRESİ : ♩. ♩ =52

DERLEYEN
MEHMET ÖZBEK

# AŞKINLA BU UŞŞAKI VİRANEYE DÖNDERDİN

DERLEME TARİHİ
_1967_

NOTAYA ALAN
MEHMET ÖZBEK

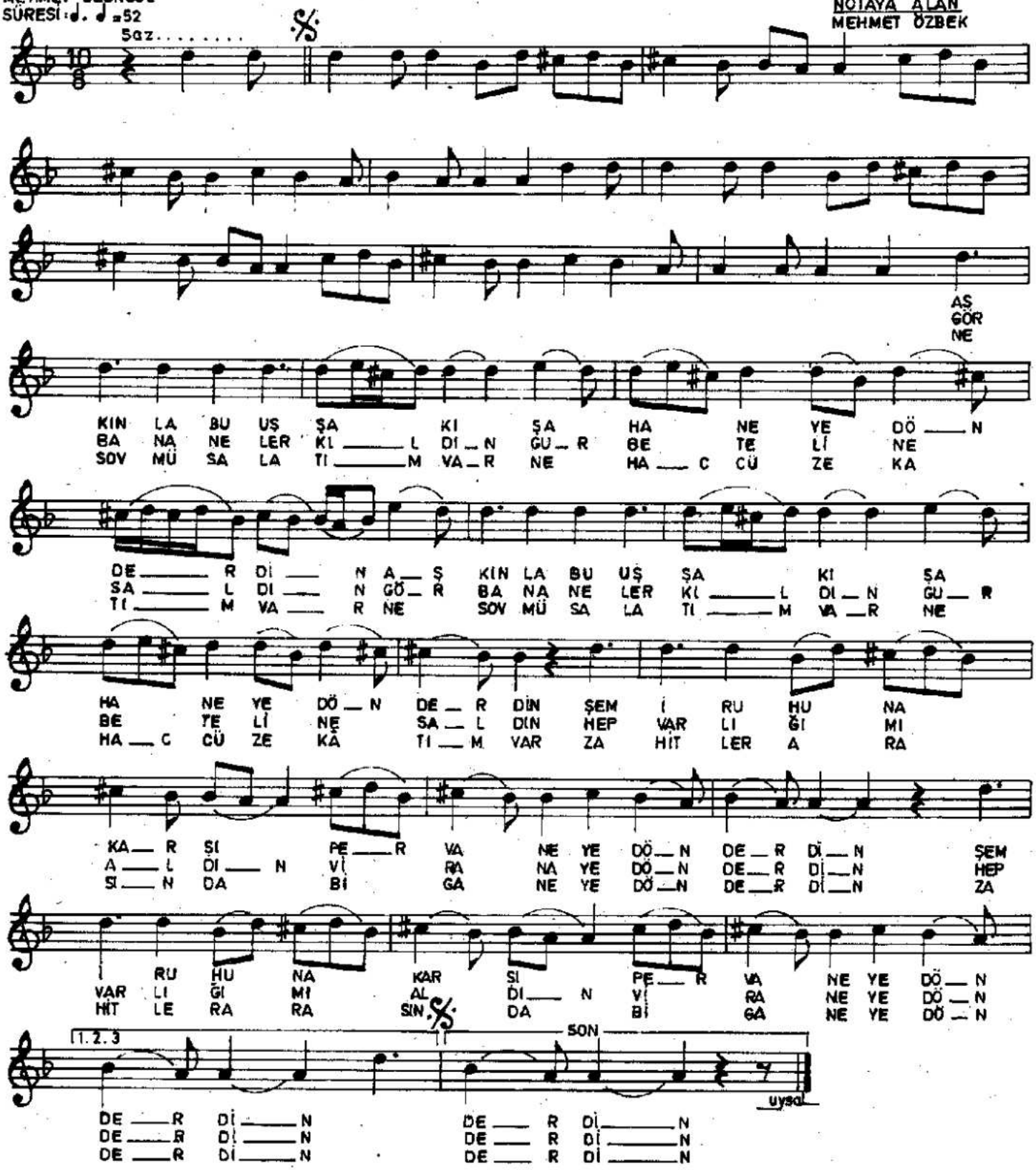


— 4 —

BİR LAHZA GÖNÜL SENSİZ EY DİLBER KARAR ETMEZ
AHIR BENİ MECNUN VEŞ DİVANEYE DÖNDERDİN

— 5 —

LAL LEBİNİ BİR KEZ SUNDUR BİZE EY SAKİ
GUYA KI AYILMAZ BİR MESTANEYE DÖNDERDİN

— 6 —

HER KİME HABER SORSAM SEKRANIM DEYU SÖZLER
BU ZATI-YI A'LAYI MEYHANEYE DÖNDERDİN

VEŞ : GİBİ
LAL : KIRMIZI
LEB : DUDAK

MESTANE : SARHOŞ BAYGIN
SEKRAN : SARHOŞ