TRT MÜZİK DAİRESİ YAYINLARI
THM REPERTUAR SIRA NO: 637
İNCELEME TARİHİ : 15/3/1974

DERLEYEN-
M. SARISÖZEN

YÖRESİ
DİYARBAKIR

DERLEME TARİHİ
—

BAŞINDAKİ PUŞUMUDUR

KİMDEN ALINDIĞI
—

NOTAYA ALAN
M. SARISÖZEN

SÜRESİ :
(♩ = 90)

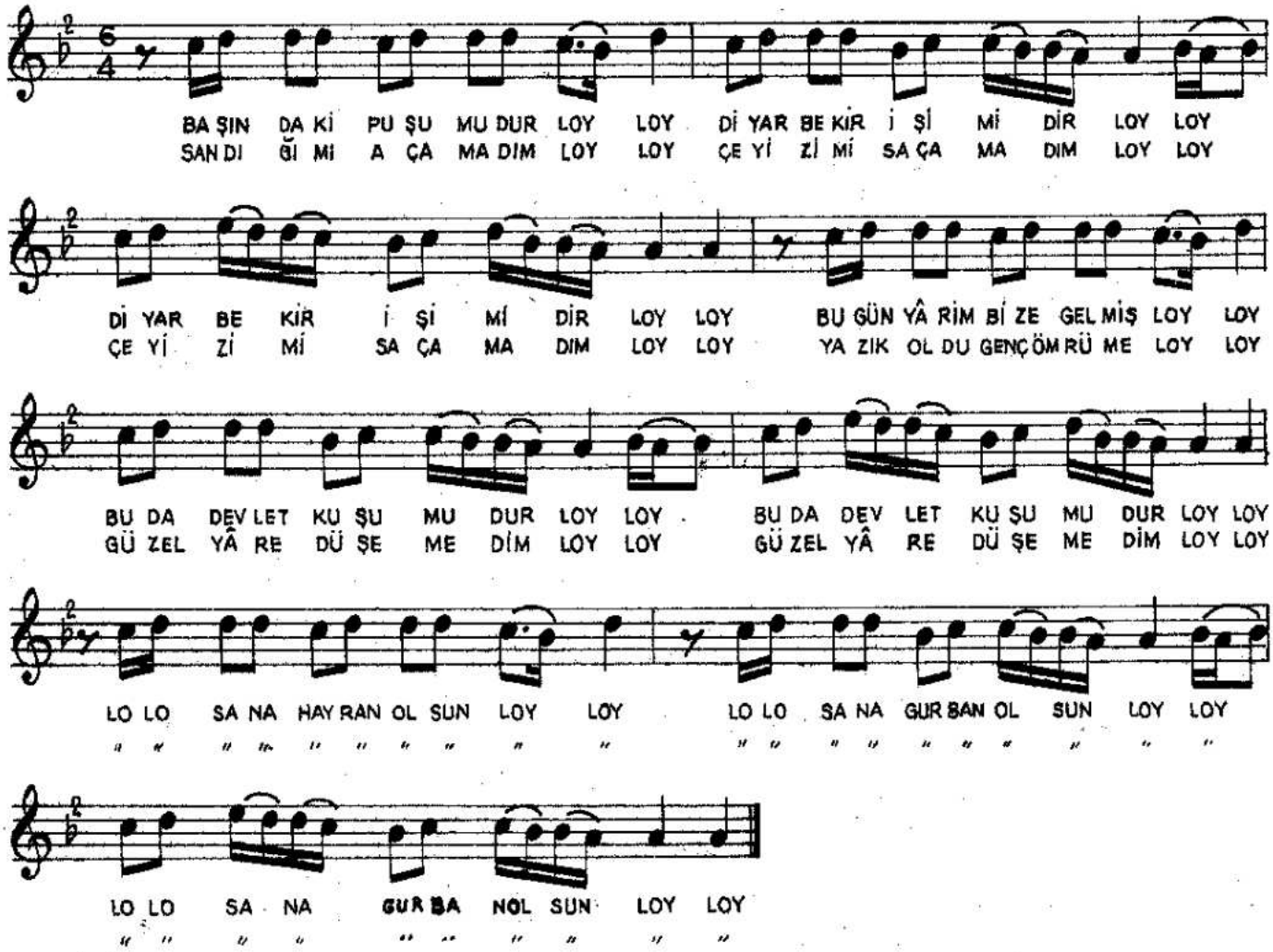

(1)

BAŞINDAKİ PUŞUMUDUR.....(Loy loy)
DİYARBEKİR İŞİMİDİR.....(Loy loy)
BU GÜN YÂRİM BİZE GELMİŞ.....(Loy loy)
BU DA DEVLET KUŞUMUDUR.....(Loy loy)

(Bağlantı) { LOLO SANA HAYRAN OLSUN.....(Loy loy)
LOLO SANA GURBAN OLSUN.....(Loy loy)

(2)

SANDIĞIMI AÇAMADIM.....(Loy loy)
ÇEYİZİMİ SAÇAMADIM.....(Loy loy)
YAZIK OLDU GENÇ ÖMRÜME.....(Loy loy)
GÜZEL YÂRE DÜŞEMEDİM.....(Loy loy)