TRT MÜZİK DAİRESİ YAYINLARI
THM REPERTUAR SIRA NO: 672
İNCELEME TARİHİ: 15.3.1974

DERLEYEN
MUZAFFER SARISÖZEN

YÖRESİ
ERZURUM

DERLEME TARİHİ

KİMDEN ALINDIĞI
SEYFETTİN SIĞMAZ

BAYBURDUN İNCE YOLUNDA
(Bar havası)

NOTAYA ALAN
MUZAFFER SARISÖZEN

SÜRE:
(♩.=90)

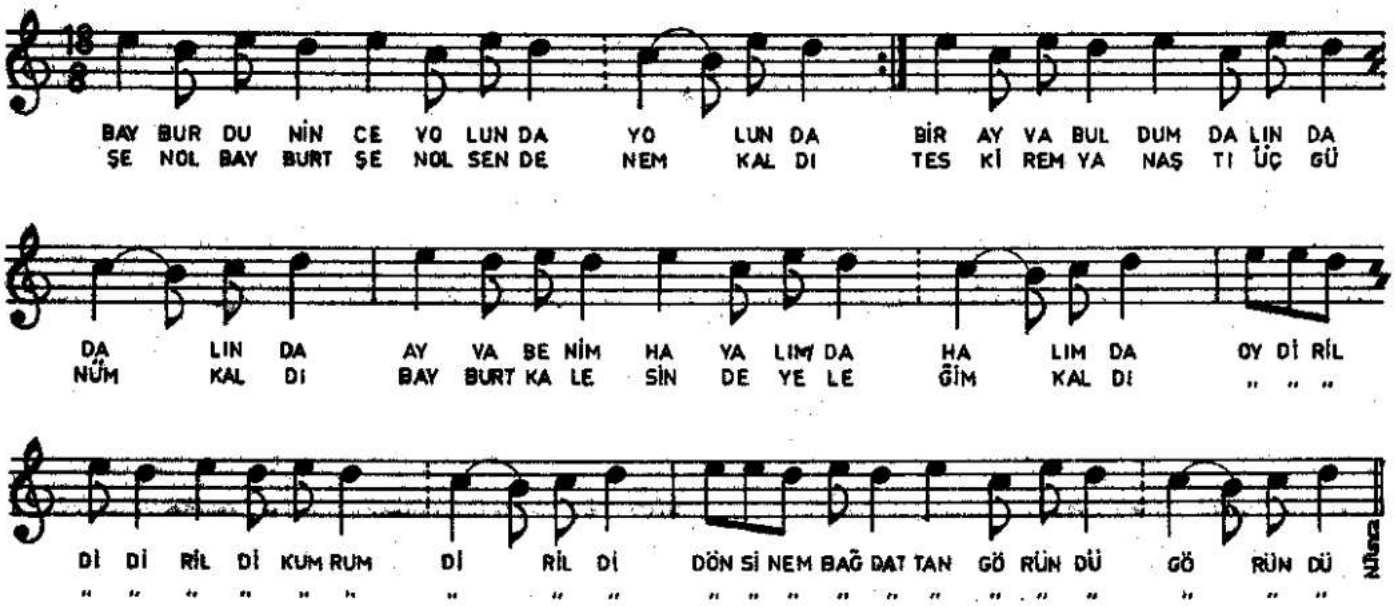

— 1 —
BAYBURDUN İNCE YOLUNDA YOLUNDA
BİR AYVA BULDUM DALINDA DALINDA
AYVA BENİM HAYALIMDA HALIMDA
— Bağlantı —
OY DİRİLDİ DİRİLDİ KUMRUM DİRİLDİ
DÖN SİNEM BAĞDATTAN GÖRÜNDÜ
— 2 —
ŞEN OL BAYBURT ŞEN OL SENDE NEM KALDI
TESKİREM YANAŞTI ÜÇ GÜNÜM KALDI
BAYBURT KALESİNDE YELEĞİM KALDI
— Bağlantı —