T R T MÜZİK DAİRESİ YAYINLARI
T H M REPERTUAR SIRA No : 1388
İNCELEME TARİHİ : 25 _ 5 _ 1977

DERLEYEN
AHMET YAMACI

YÖRESİ
BAYBURT

DERLEME TARİHİ
—

BEN FELEĞİ GÖRDÜM

KİMDEN ALINDIĞI
REMZİ ÇAVILDAK

NOTAYA ALAN
AHMET YAMACI

SÜRESİ :
♩ : 63

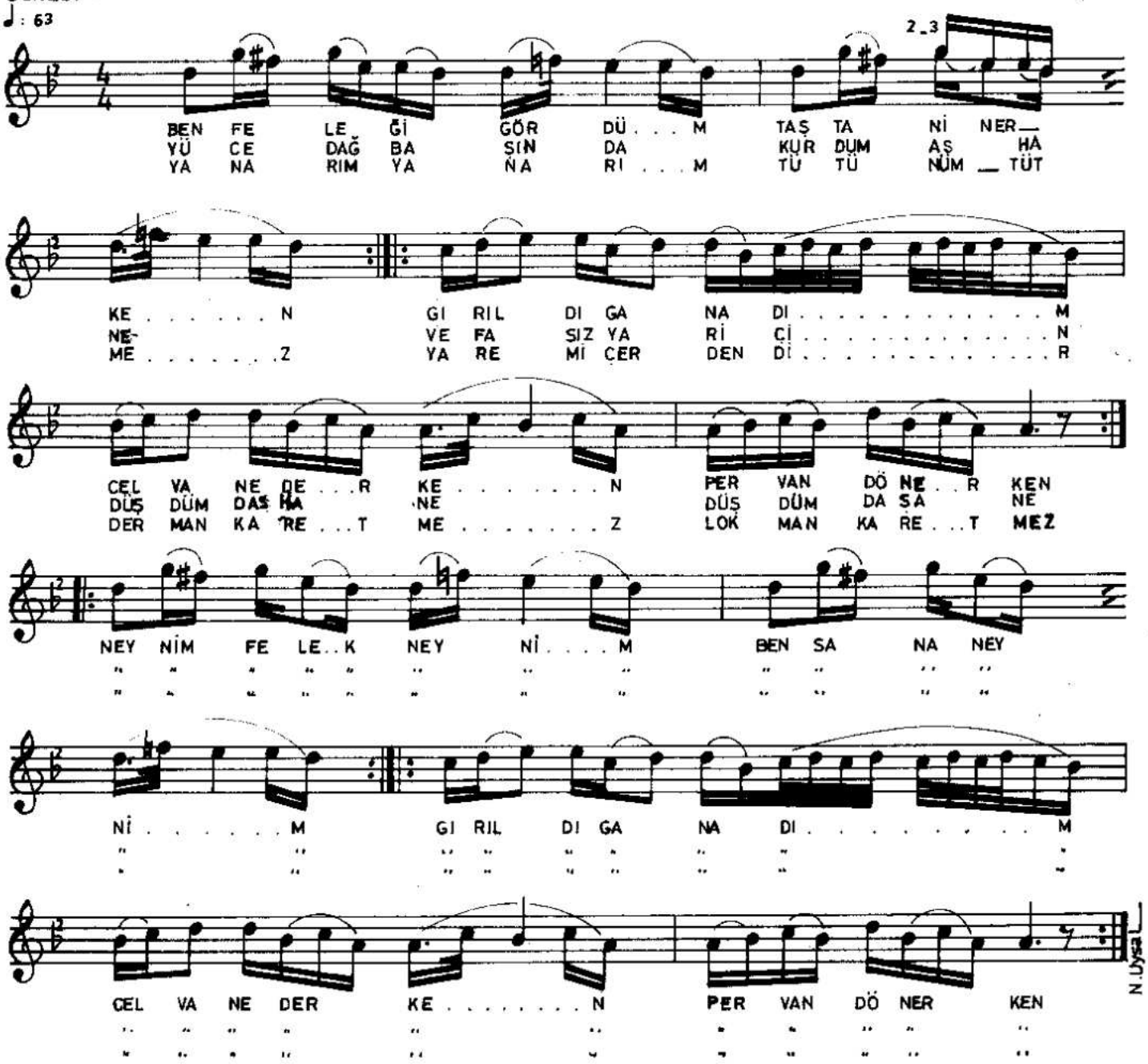

CELVAN : ARAMAK
DAŞHAN : HAPİSÂNE

—1—

BEN FELEĞİ GÖRDÜM TAŞTAN İNERKEN
GIRILDI GANADIM CELVAN EDERKEN PERVAN DÖNERKEN

Bağlantı — {NEYNİM FELEK NEYNİM BEN SANA NEYNİM
{GIRILDI GANADIM CELVAN EDERKEN PERVAN DÖNERKEN

—2—

YÜCE DAĞ BAŞINDA KURDUM AŞHANE
VEFASIZ YAR İÇİN DÜŞDÜM DAŞHANE, DÜŞDÜM DAŞHANE.
Bağlantı..

—3—

YANARIM YANARIM TÜTÜNÜM TÜTMEZ
YAREM İÇERDENDİR DERMAN KÂR ETMEZ LOKMAN KÂRETMEZ
Bağlantı.