T R T MÜZİK DAİRESİ YAYINLARI
T H M REPERTUAR SIRA No: 2885
İNCELEME TARİHİ : 31.10.1986 .

YÖRESİ
NİĞDE-AKSARAY

KİMDEN ALINDIĞI
EMEL DEMİRYÜREK

SÜRESİ :

DERLEYEN
BELKIS AKKALE

DERLEME TARİHİ

NOTAYA ALAN
BELKIS AKKALE

DAM BAŞINDA OTURUR

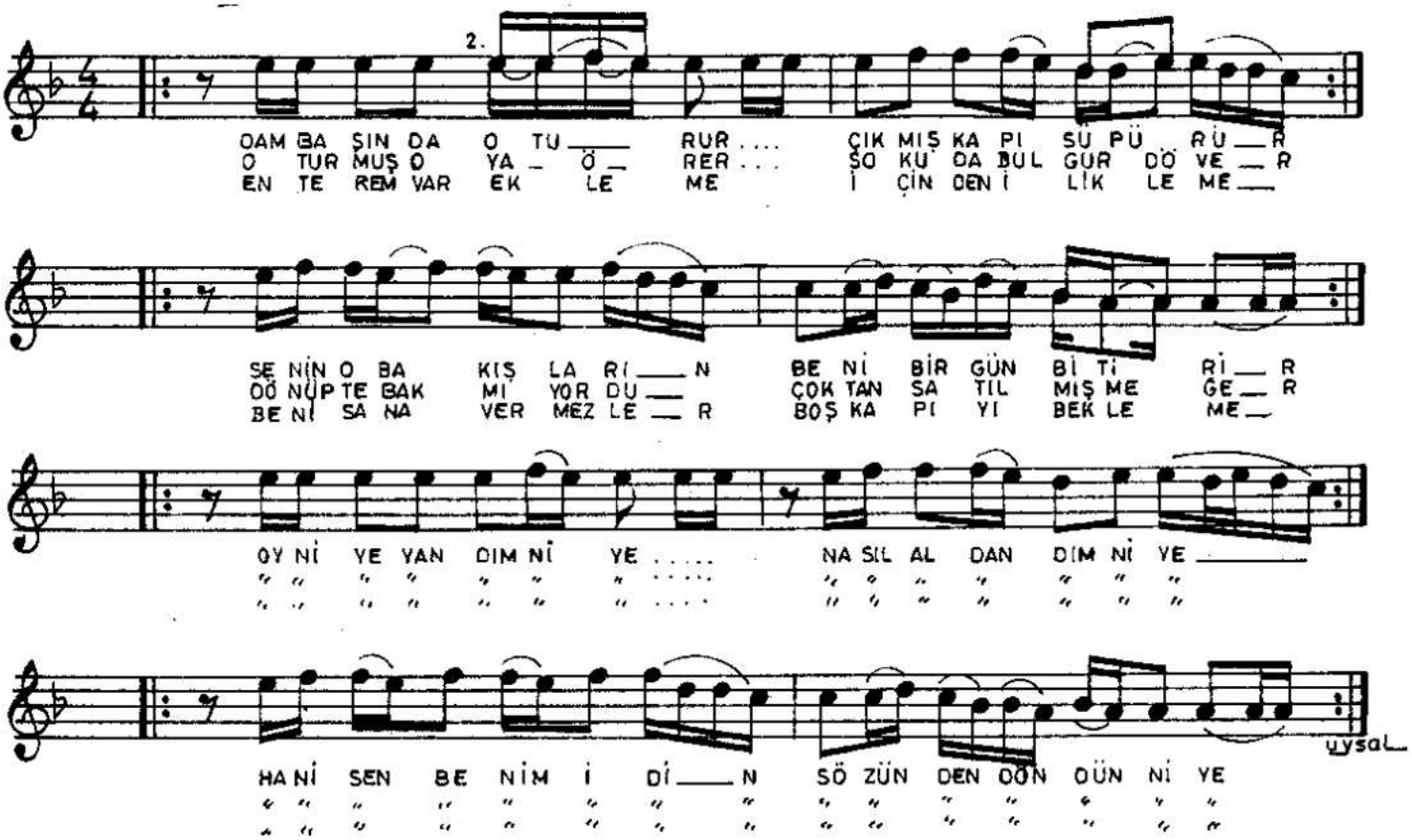

- 1 -

DAM BAŞINDA OTURUR
ÇIKMIŞ KAPI SÜPÜRÜR
SENİN O BAKIŞLARIN
BİRGÜN BENİ BİTİRİR

Bağlantı
OY NİYE, YANDIM NİYE
NASIL ALDANDIM NİYE
HANİ BENİ SEVERDİN
SÖZÜNDEN DÖNDÜN NİYE

- 2 -

OTURMUŞ OYA ÖRER
SOKUDA BULGUR DÖVER
DÖNÜP DE BAKMIYORDU
ÇOKTAN UNUTMUŞ MEĞER
Bağlantı.

- 3 -

ENTEREM VAR EKLEME
İÇİNDEN İLİKLEME
BENİ SANA VERMEZLER
BOŞ KAPIYI BEKLEME
Bağlantı.