**Söz** : *Abdulkadir Algın*
**Müzik:** *Abdulkadir Algın*

**Makamı** : *Muhayyer*
**Notalayan:** *Salih Turhan*

# GECE GÜNDÜZ KAPIYIZDAN GEÇEREM

♪= 240

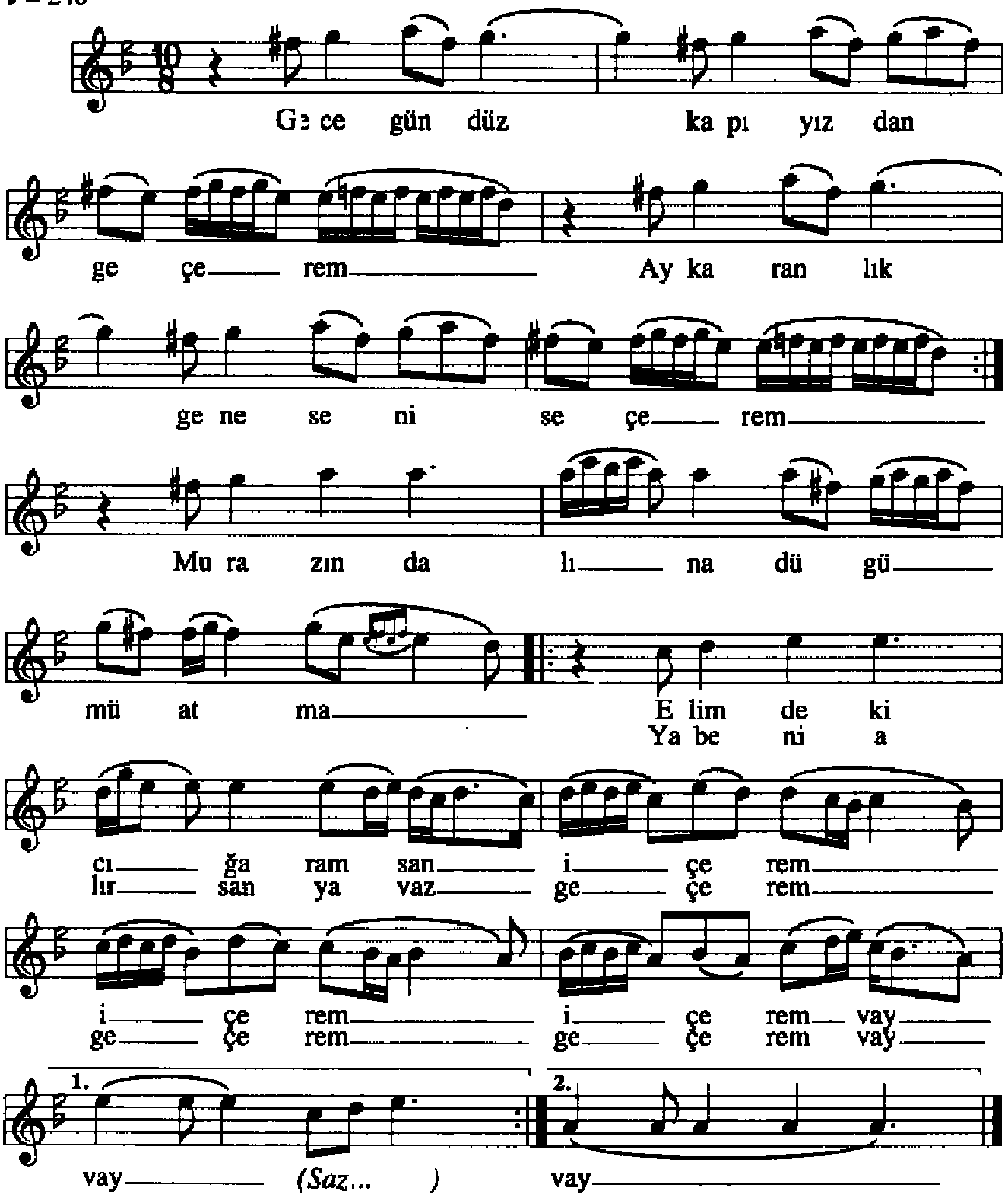


-1- Gece gündüz kapıyızdan geçerem
Ay karanlık gene seni seçerem
Murazın dalına dügümü atma

-2- Ataşın yandırdı her an tüterem
Çırpının dalında gülem biterem
Bu kadar acıyı bana az gören

Elimdeki cığaramsan içerem
İçerem içerem vay vay
Ya beni alırsan ya vazgeçerem
Geçerem geçerem vay vay

NOT: Aynı yörede "Şahin Olup Dağ Başına Oturdum" adlı türkünün çeşitlemesidir.