T R T MÜZİK DAİRESİ YAYINLARI
T H M REPERTUAR SIRA No : 2884
İNCELEME TARİHİ :

YÖRESİ
ADIYAMAN

KİMDEN ALINDIĞI
DOĞAN YILMAZTÜRK

SÜRESİ :

DERLEYEN
İLHAN ERTEN

DERLEME TARİHİ
16 - 1 - 1985

NOTAYA ALAN
İLHAN ERTEN
22 - 4 - 1985

GEL GÜLÜM GEL CANIM

(VUR DAVULCU)

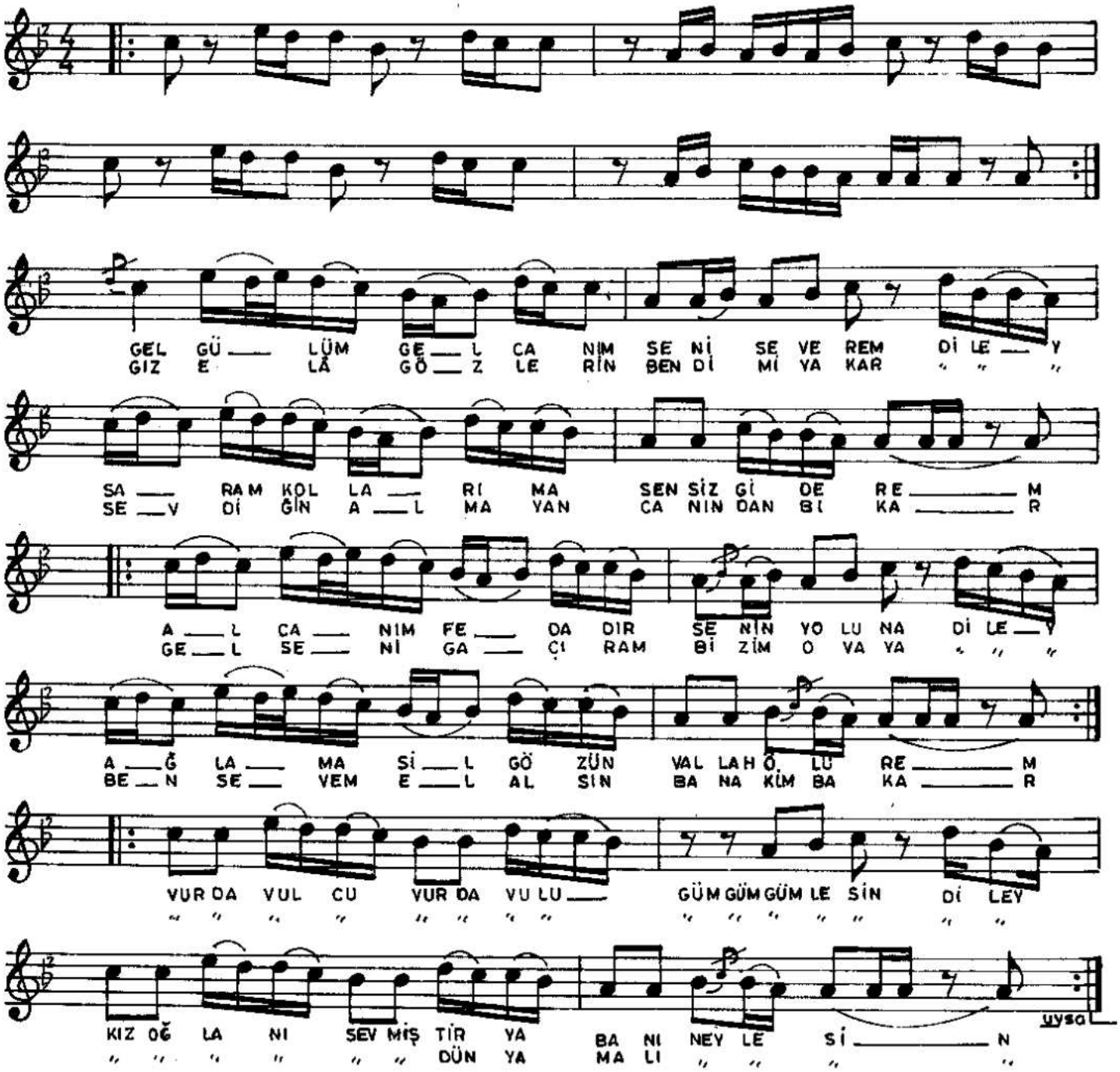

- 1 -

GEL GÜLÜM GEL CANIM SENİ SEVERİM DİLEY
SARAM KOLLARIMA SENSİZ GİDEREM
AL CANIM FEDADIR SENİN YOLUNA DİLEY
AĞLAMA SİL GÖZÜN VALLAH ÖLÜREM

Bağla { VUR DAVULCU VUR DAVULU
GÜM GÜM GÜMLESİN DİLEY
KIZ OĞLANI SEVMİŞTİR
YABANI NEYLESİN (DÜNYA MALI NEYLESİN)

- 2 -

GIZ ELÂ GÖZLERİN BENDİMİ YAKAR DİLEY
SEVDİĞİN ALMAYAN CANINDAN BIKAR
GEL SENİ GAÇIRAM BİZİM OVAYA DİLEY
BEN SEVEM ELLER ALSIN BANA KİM BAKAR

Bağlantı.