TRT MÜZİK DAİRESİ YAYINLARI
THM REPERTUAR SIRA NO:701
İNCELEME TARİHİ: 15. 3. 1974

DERLEYEN
MUZAFFER SARISÖZEN

YÖRESİ
URFA

DERLEME TARİHİ
24.6.1948

KİMDEN ALINDIĞI
MUKİM TAHİR

GELE GELE GELDİK

NOTAYA ALAN
MUZAFFER SARISÖZEN

SÜRESİ:

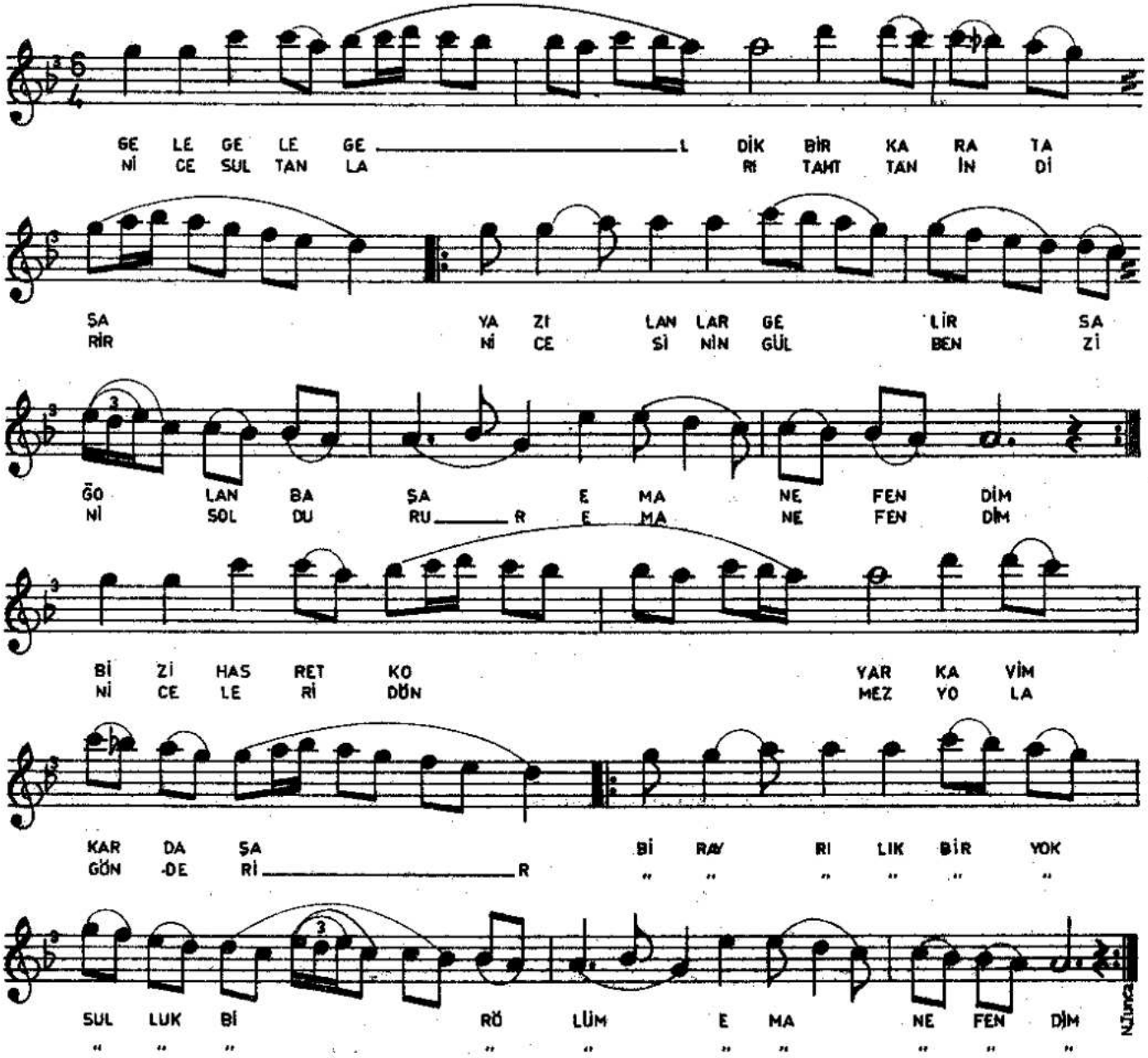

—1—
GELE GELE GELDİK BİR KARA TAŞA
YAZILANLAR GELİR SAĞ OLAN BAŞA (Eman efendim)
BİZİ HASRET KOYAR KAVİM KARDAŞA
BİR AYRILIK, BİR YOKSULLUK, BİR ÖLÜM (Eman efendim)

—2—
NİCE SULTANLARI TAHT'TAN İNDİRİR
NİCESİNİN GÜL BENZİNİ SOLDURUR (Eman efendim)
NİCELERİ DÖNMEZ YOLA GÖNDERİR
BİR AYRILIK, BİR YOKSULLUK, BİR ÖLÜM (Eman efendim)