T R T MÜZİK DAİRESİ YAYINLARI
T H M REPERTUAR SIRA No: 1599
İNCELEME TARİHİ : 26_9_1977

YÖRESİ
ERCİŞ

KİMDEN ALINDIĞI
MUSTAFA DOĞRAMACI

SÜRESİ :

DERLEYEN
HÜSAMETTİN SUBAŞI

DERLEME TARİHİ
6_5_1976

NOTAYA ALAN
ATEŞ KÖYOĞLU

# GİDEREM BELESİNE

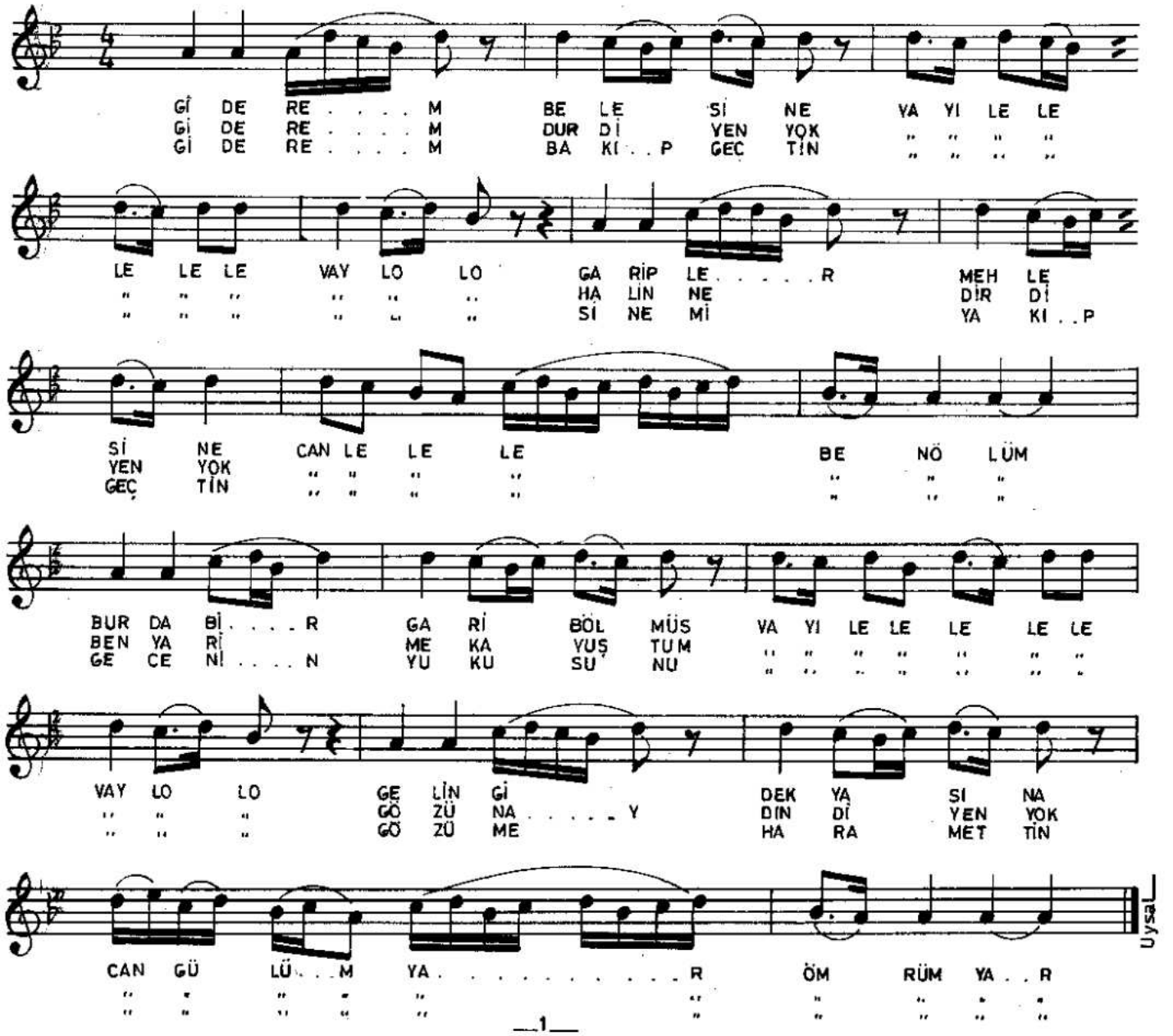
GİDEREM BELESİNE VAYYI LELE
GİDEREM DURDİYEN YOK " " " "
GİDEREM BAKIP GEÇTİN " " " "
LELE LELE VAY LOLO GARİPLER MEHLESİNE
" " " " " " HALİNNEDİR DİYEN
" " " " " " SİNEMİ YAKIP
SİNE CAN LELE LE BE NÖLÜM
YEN YOK " " " " " " "
GEÇ TİN " " " " " " "
BURDA BİR GARİP ÖLMÜŞ VAYYI LELE LE LELE LELE
BEN YARİ MEKAYUŞTUM " " " " " " "
GECENİN YUKUSUNU " " " " " " "
VAY LOLO GELİN GİDEK YASINA
" " " GÖZÜNAY DİNDİYEN YOK
" " " GÖZÜME HARAMETTİN
CAN GÜLÜM YAR ÖMRÜM YAR
" " " " " " "