T R T MÜZİK DAİRESİ YAYINLARI
T H M REPERTUAR SIRA No : 1704
İNCELEME TARİHİ : 13 - 2 - 1978

YÖRESİ
TERCAN

KİMDEN ALINDIĞI
AHMET KARTAL

SÜRESİ : ♩ = 100

DERLEYEN
SEYHAN TÜTÜN

DERLEME TARİHİ
1976

NOTAYA ALAN
EMİN ALDEMİR

HABİLBAN

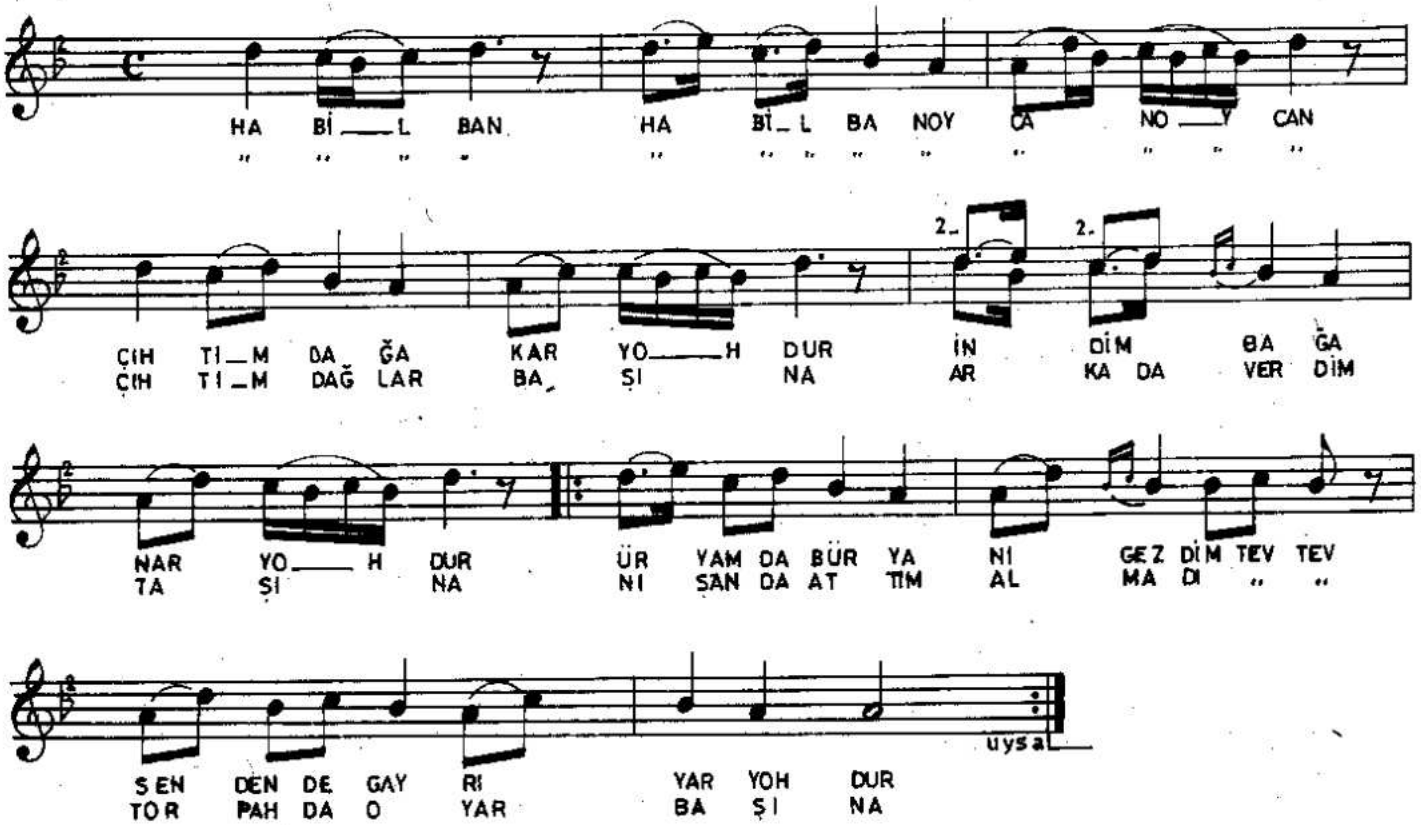

HABİLBAN HABİLBAN OY CAN OY CAN

1. ÇIHDIM DAĞA KAR YOHDUR
İNDİM BAĞA NAR YOHDUR
ÜRYAMDA BÜRYANI GEZDİM
SENDEN DE GAYRI YAR YOHDUR

HABİLBAN HABİLBAN OY CAN OY CAN

2. ÇIHDIM DAĞLAR BAŞINA
ARKADA VERDİM TAŞINA
NIŞANDA ATTIM ALMADI
TORPAHDA O YAR BAŞINA