TRT MÜZİK DAİRESİ YAYINLARI
THM REPERTUAR SIRA No: 2092
İNCELEME TARİHİ : 6. 7. 1982

DERLEYEN
YÜCEL PAŞMAKÇI

YÖRESİ
ERZURUM

KİMDEN ALINDIĞI
MÜSLÜM ABAY

SÜRESİ: ♪ = 210

# SİYAH ZÜLFÜN DESTE DESTE
## (ERCİŞLİ EMRAHTAN)

DERLEME TARİHİ
2. 1. 1974

NOTAYA ALAN
YÜCEL PAŞMAKÇI

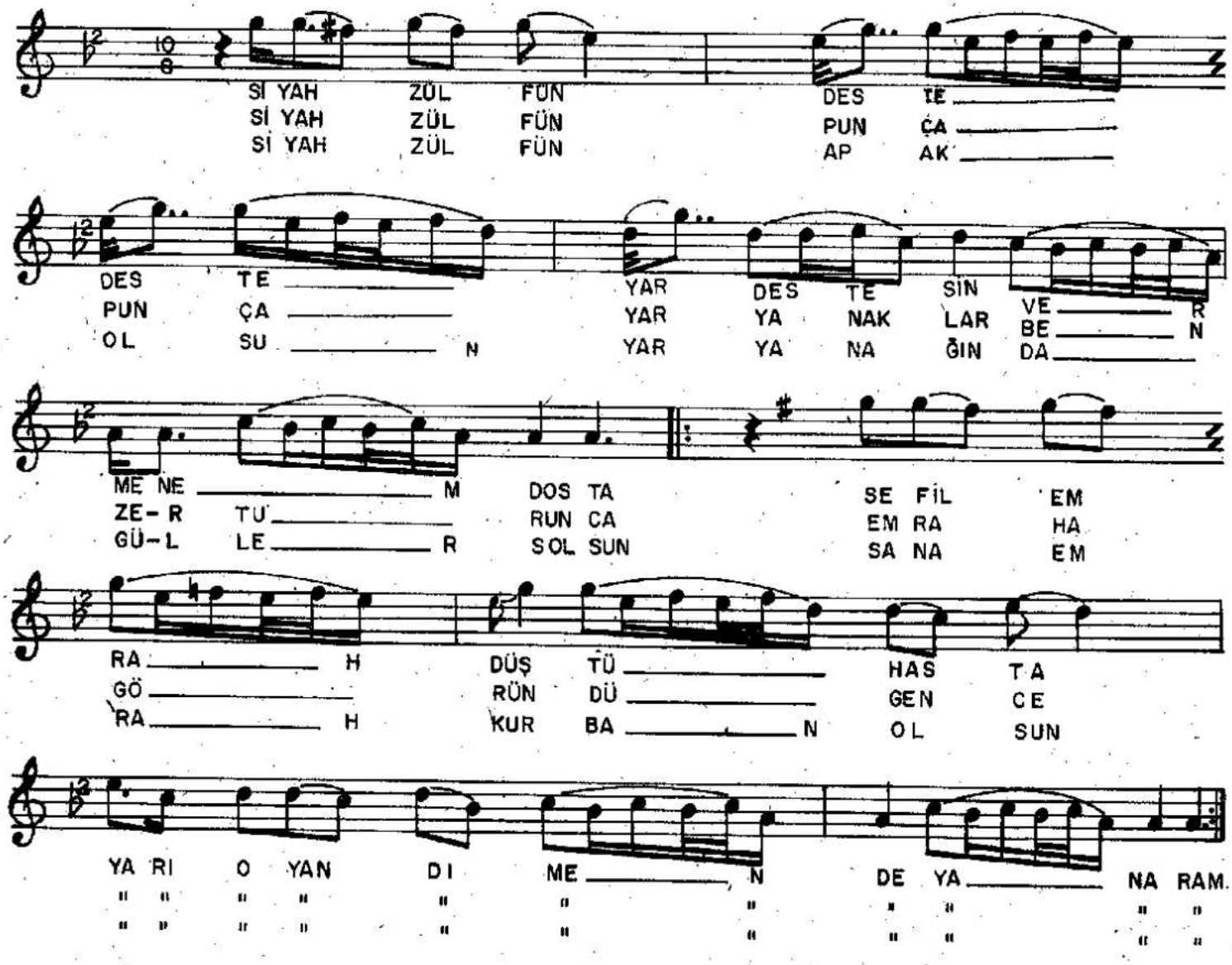


SİYAH ZÜLFÜN DESTE DESTE
YAR DESTESİN VERMENEM DOSTA
SEFİL EMRAH DÜŞTÜ HASTA
YAR O YANDI MENDE YANARAM

SİYAH ZÜLFÜN PUNÇA PUNÇA
YAR YANAKLAR BENZER TURUNCA
EMRAHA GÖRÜNDÜ GENCE
YAR O YANDI MENDE YANARAM

SİYAH ZÜLFÜN APAK OLSUN
YAR YANAĞINDA GÜLÜN SOLSUN
SANA EMRAH KURBAN OLSUN
YAR O YANDI MENDE YANARAM

Not:

PUNÇA : Zülfün kıvrımları top, top, kıvrım, kıvrım.
APAK : Ak, pak.