TRT MÜZİK DAİRESİ YAYINLARI
THM REPERTUAR SIRA NO: 822
İNCELEME TARİHİ: 4/10/1974

YÖRESİ
ERZİNCAN

KİMDEN ALINDIĞI
KANBER ÖZATALAY

DERLEYEN
M. SARISÖZEN

DERLEME TARİHİ
8/11/1948

NOTAYA ALAN
M. SARISÖZEN

SIYRILDIM DÜŞTÜM YAMAÇTAN
(Cemil)

SÜRESİ :

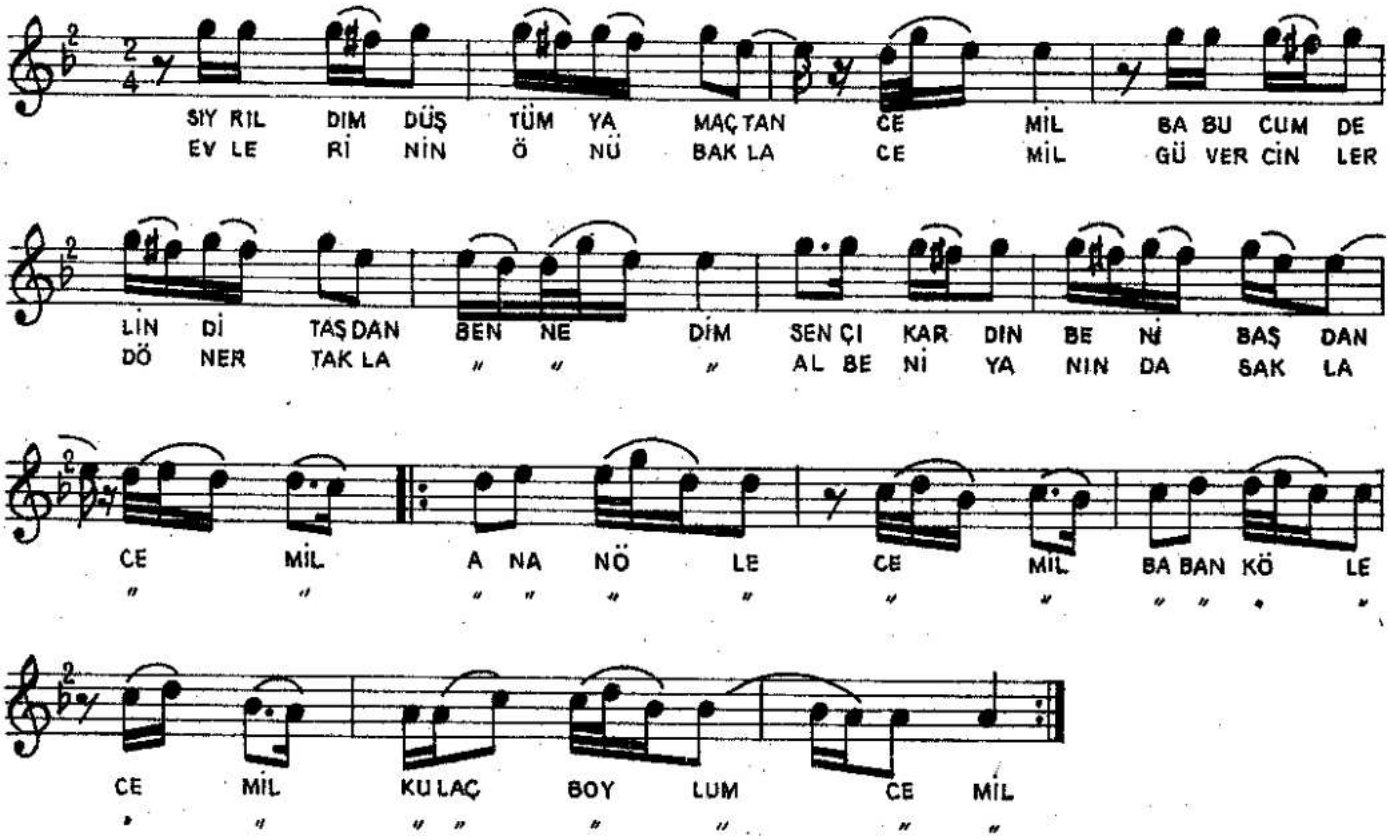

(1)

SIYRILDIM DÜŞTÜM YAMAÇTAN (Cemil)
BABUCUM DELİNDİ TAŞTAN (Ben nedim)
SEN ÇIKARDIN BENİ BAŞTAN (Cemil)

(Bağlantı) { ANAN ÖLE CEMİL
BABAN KÖLE CEMİL
KULAÇ BOYLUM CEMİL

(2)

EVLERİNİN ÖNÜ BAKLA (Cemil)
GÜVERCİNLER DÖNER TAKLA (Ben nedim)
AL BENİ YANINDA SAKLA (Cemil)
(Bağlantı)