Kozağacı

Kaynak kişi
Şakir Özyurt

SU AKAR KÜTÜĞÜNDEN

Tekezortlaması

(Çeşitleme)

Derleyen
Hamit Çine

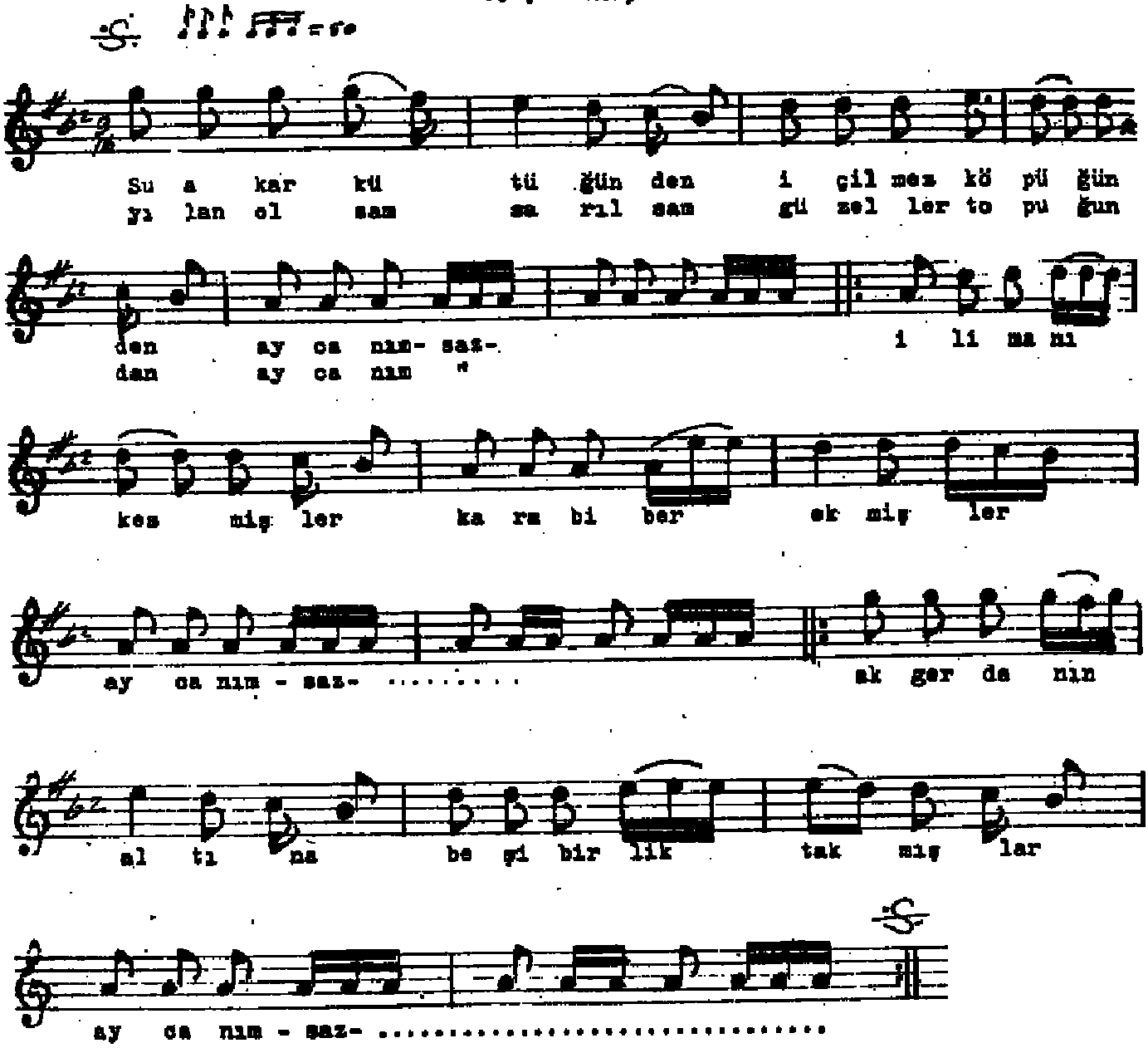

Bugün ayın ondördü
Kız saçını kim ördü
Ördüyse yarim ördü
Ya onları kim gördü

Desti doldurdum çaydan
Gülü kopardım dalden
Alırsan işte gerdan
Ben vermem başka yerden

İlimonu kesmişler
Karabiber ekmişler
Akgerdanın altına
Beşibirlik takmışlar