T R T MÜZİK DAİRESİ YAYINLARI
T H M REPERTUAR SIRA No: 2876
İNCELEME TARİHİ : 20-10-1986

YÖRESİ
AFYON - DİNAR

KİMDEN ALINDIĞI
MUSTAFA ARITÜRK

SÜRESİ :

DERLEYEN
ANK. DEV. KONS.

DERLEME TARİHİ
8-7-1938

NOTAYA ALAN
ERKAN SÜRMEN

SU GELİR GÜLDÜR GÜLDÜR

(NAY NİNİ NOM)

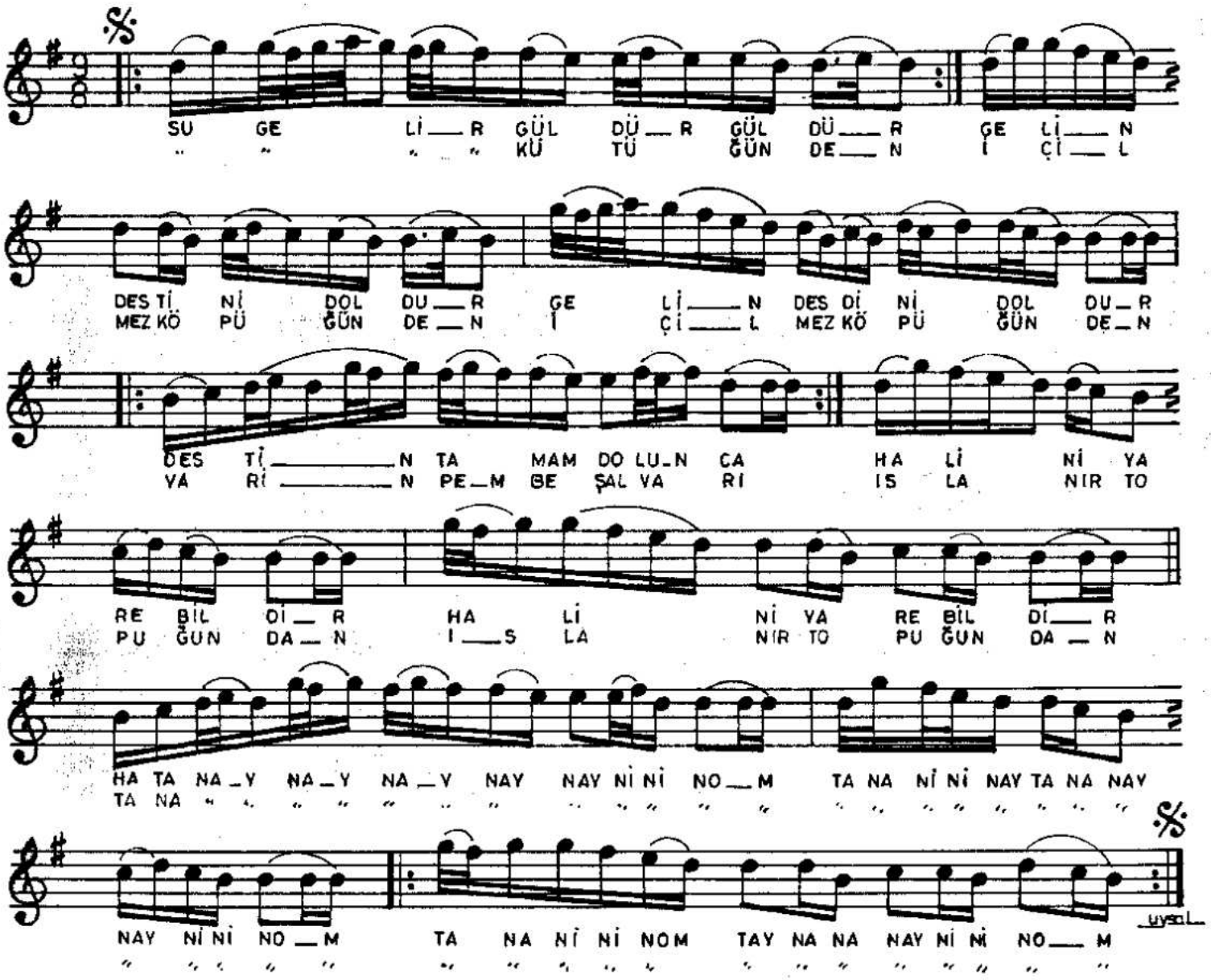

—1—

SU GELİR GÜLDÜR GÜLDÜR
GELİN DESTİNİ DOLDUR
DESTİ TAMAM DOLUNCA
HALİNİ YARE BİLDİR

—2—

SU GELİR KÜTÜĞÜNDEN
İÇİLMEZ KÖPÜĞÜNDEN
YARİN PEMBE ŞALVARI
ISLANIR TOPUĞUNDAN.