TRT MÜZİK DAİRESİ YAYINLARI
THM REPERTUAR SIRA No: 2151
İNCELEME TARİHİ: 29.11.1982

YÖRESİ:

KİMDEN ALINDIĞI:
MİHRİCAN BAHAR

SÜRESİ: ♫ ♫ = 66

DERLEYEN:
PLAKTAN YAZILDI

DERLEME TARİHİ:

NOTAYA ALAN
YÜCEL PAŞMAKÇI

YÜRÜ GÜZEL YÜRÜ
YOLUNDAN GALMA

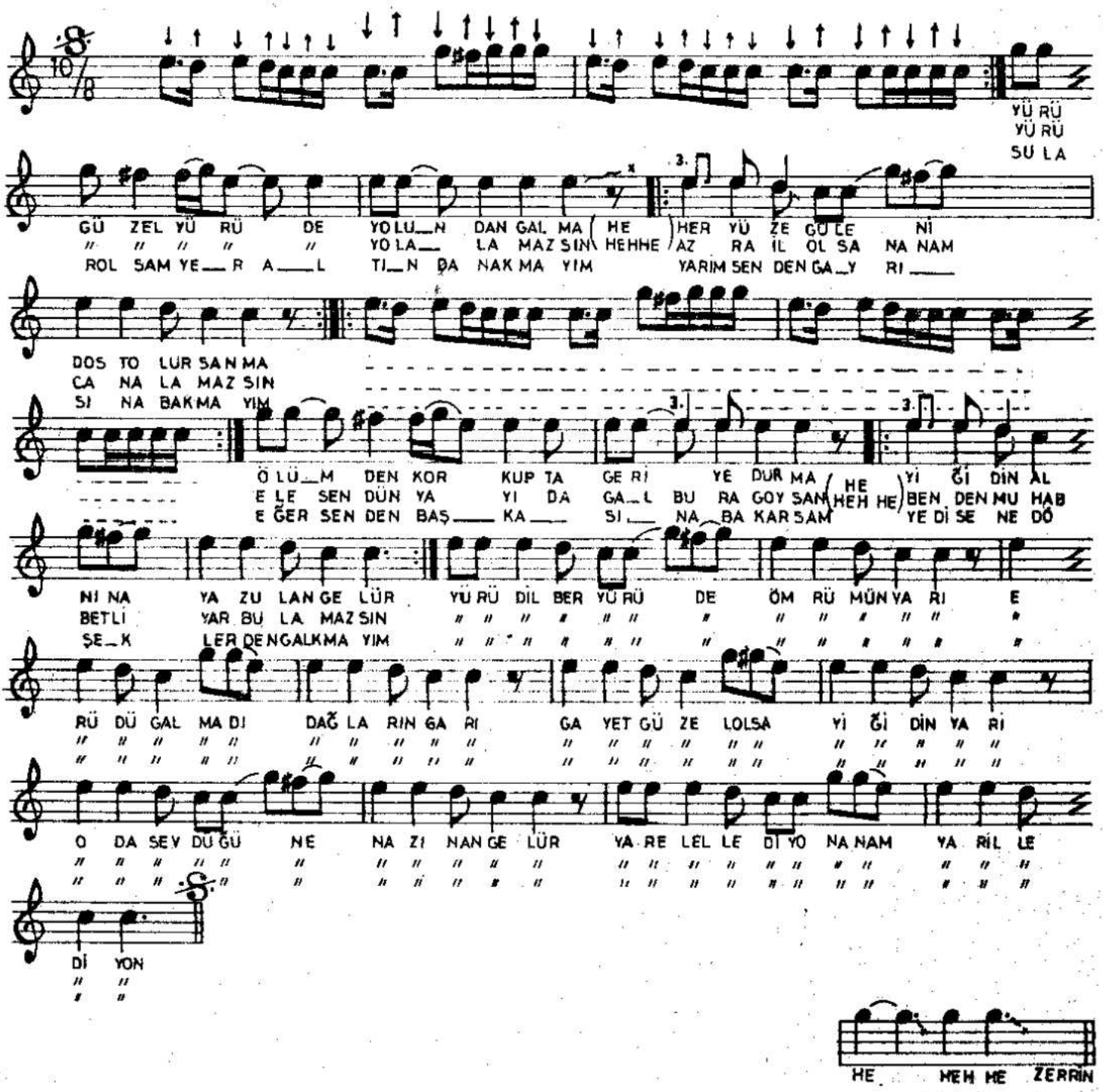
YÜ RÜ YÜ RÜ SU LA
GÜ ZEL YÜ RÜ DE YO LU_N DAN GAL MA (HE) HER YÜ ZE GÜ LE Nİ
" " " " " YO LA_ LA MAZ SIN HEHHE AZ RA İL OL SA NA NAM
ROL SAM YE_R A_L TI_N DA NAK MA YIM YARIM SEN DEN GA_Y RI_
DOS TO LUR SAN MA
CA NA LA MAZ SIN
SI NA BAKMA YIM
Ö LÜ_M DEN KOR KUP TA GE RI YE DUR MA (HE) YI ĞI DIN AL
E LE SEN DÜN YA YI DA GA_L BU RA GOY SAN HEH HE BEN DEN MU HAB
E ĞER SEN DEN BAŞ_ KA_ SI_ NA_BA KAR SAM YE DI SE NE DÖ
NI NA YA ZU LAN GE LÜR YÜ RÜ DİL BER YÜ RÜ DE ÖM RÜ MÜN YA RI E
BETLİ YAR BU LA MAZ SIN " " " " " " " " " " " " " " " "
ŞE_K LER DEN GALKMA YIM " " " " " " " " " " " " " " " "
RÜ DÜ GAL MA DI DAĞ LA RIN GA RI GA YET GÜ ZE LOLSA YI ĞI DIN YA RI
" " " " " " " " " " " " " " " "