-Hicaz Türkü-

ADA SAHİLLERİNDE BEKLİYORUM

Sofyan

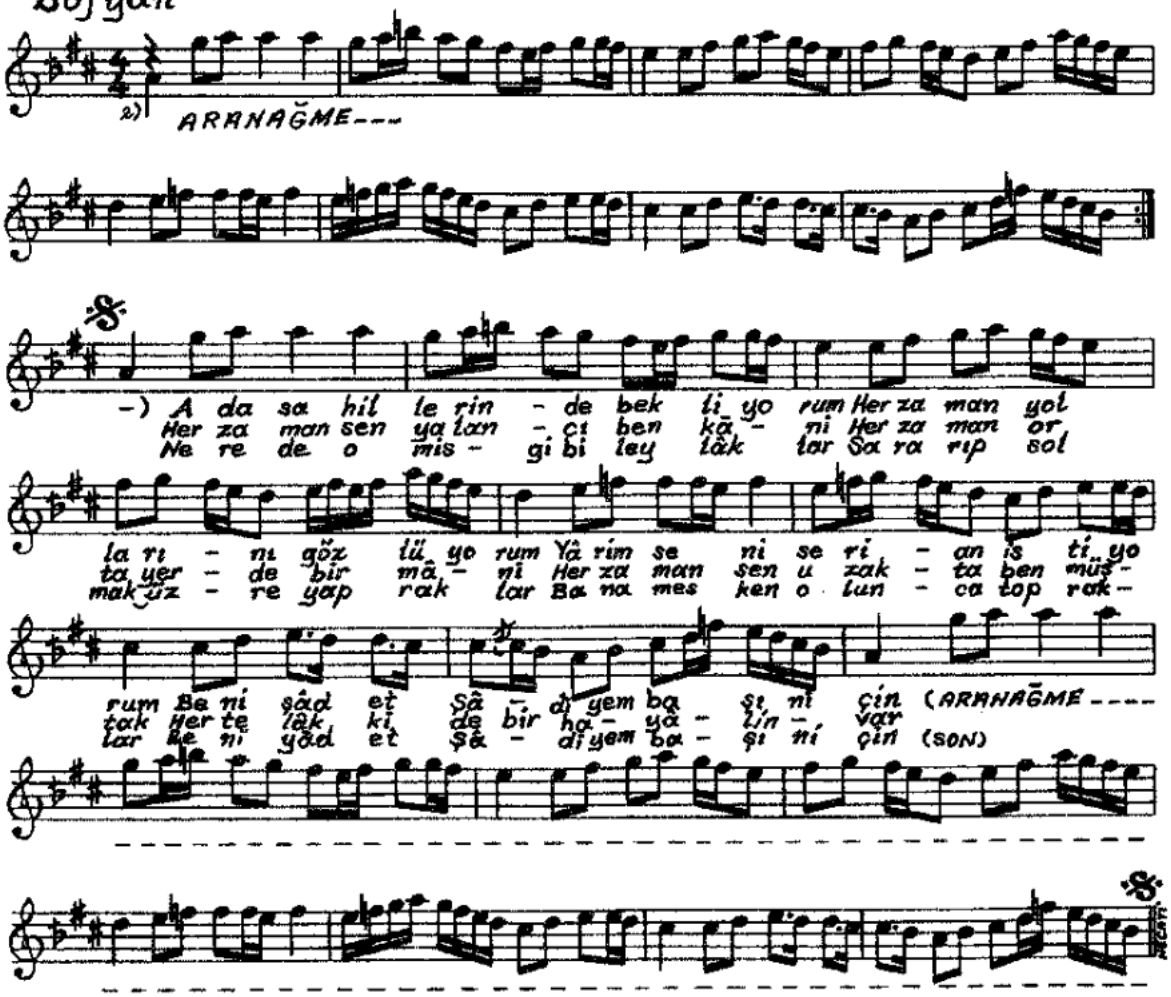

-1-

Ada sahillerinde bekliyorum
Her zaman yollarını gözlüyorum
Yârim seni seri an istiyorum
Beni şâd et Şâdiyem başın için

-2-

Her zaman sen yalancı ben kâni
Her zaman orta yerde bir mâni
Her zaman sen uzakta ben müştâk
Her telâkkide bir hayâlin var

-3-

Adalar'dan Moda'lara geçilir
Yâr elinden zehir olsa içilir
Bu dünyada başa gelen çekilir
Beni şâd et Şâdiyem başın için

-4-

Nerede o mis gibi leylâklar
Sararıp solmak üzre yapraklar
Bana mesken olunca topraklar
Beni yâd et Şâdiyem başın için