

MÂYE AĞIR SEMÂİ

Uslû: AKSAKSEMÂİ

ALEV ALMIŞ BENİM GÖNLÜM, YANARDAĞ VAR İÇİMDE

Beste: Cavit ERSOY

Güfte: Hanife UZUN

:120 (YÜRÜK SEMÂİ :96



ARANAĞMESİ.....



....) A LEV AL MIŞ BE NİM GÖN LÜM



YANAR DAĞ VAR İ ÇİM DE (Saz..... İ ÇİM DE (Saz.....

....) SE NİN AŞ KIN YA ŞAR HER AN
YA ĞAR YAĞ MUR E SER RÜZ GÂRCA NİM DA HER Bİ ÇİM DE (Saz.....
Sİ LİN MEZ SİN İ ÇİM DE....) SE NİN AŞ KIN YA ŞAR HER AN
YA ĞAR YAĞ MUR E SER RÜZ GÂRCA NİM DA HER Bİ ÇİM DE (Saz.....
Sİ LİM MEZ SİN İ ÇİM DE

....) Dİ LİM DEN DÜŞ ME YEN İS MİN



ÇÖ ZÜL MEZ BİL ME CEM DİR (Saz.....

ALEV ALMIŞ BENİM GÖNLÜM, YANARDAĞ VAR İÇİMDE

2

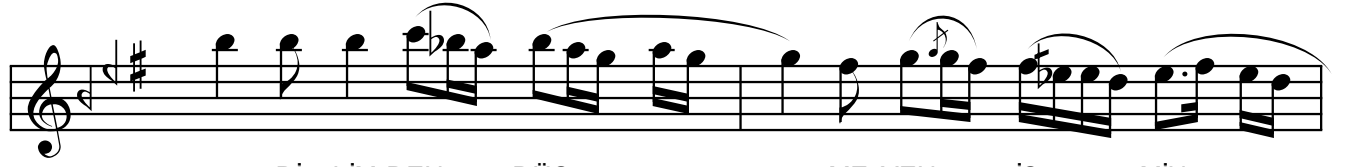

Dİ LİM DEN DÜŞ ME YEN İS MİN



ÇÖ ZÜL MEZ BİL ME CEM DİR (Saz.....)



BİÇİM DE ÇİLEMEKTEN YORULUR MU DARILIR BÜL BÜLEGÜL



SE Nİ SEV MEK HE VE SİN DEN GE ÇE MEZ HAS TA GÖ NÜL



BU YÜ REK YAN GI NI DIR AH NE DU MAN VAR NE DE KÜL



BU YÜ REK YAN GI NI DIR AH NE DU MAN VAR NE DE KÜL



SA NI RIM Kİ DO KU NUR SAM Çİ ÇE ĞİN SOL DU RU RUM



SE NE LER DİR SE VE CEK SİN Dİ YE BEK LER DU RU RUM

Cavit Ersoy

(SON)

ALEV ALMIŞ BENİM GÖNLÜM, YANARDAĞ VAR İÇİMDE
SENİN AŞKIN YAŞAR HER AN, CANIMDA HER BİÇİMDE
DİLİMDEN DÜŞMEYEN İSMİN, ÇÖZÜLMEZ BİLMECEMDİR
YAĞAR YAĞMUR, ESER RÜZGÂR, SİLİNMEZSİN İÇİMDE
VEZNİ : Me fâ î lün , Me fâ î lün , Me fâ î lün , Fe û lün

(TERENNÜM) ÇİLEMEKTEN YORULUR MU, DARILIR BÜLBÜLE GÜL
SENİ SEVMEK HEVESİNDEN GEÇEMEZ HASTA GÖNÜL
BU YÜREK YANGINIDIR AH, NE DUMAN VAR NE DE KÜL
SANIRIM Kİ DOKUNURSAM ÇİÇEĞİN SOLDURURUM
SENELERDİR SEVECEKSİN DİYE BEKLER DURURUM
VEZNİ: Fe i lâ tün , Fe i lâ tün , Fe i lâ tün , Fe i lün