DÜYEK

♪: 146

KÜRDÎLİHİCAZKÂR ŞARKI

(AŞKI KOKLADIĞIM GÜLLER)

(1)

SÖZ : CELÂL KALEZÂDE

MÜZİK: MUSTAFA COŞKUN

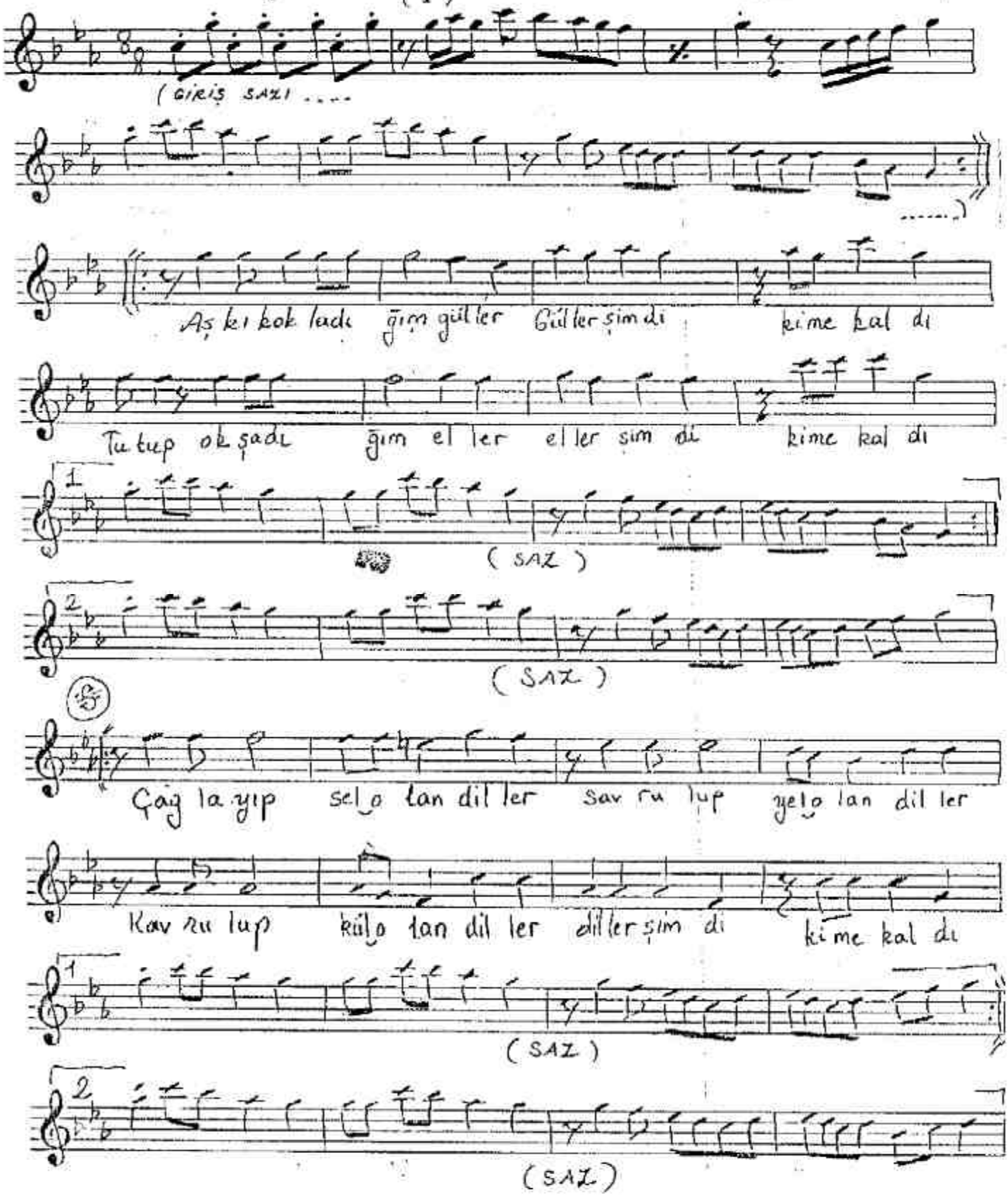

DÜYEK

Kürdîlihicazkâr Şarkı
(2)

SÖZ : C. KALEZÂDE
MÜZİK: M. COŞKUN

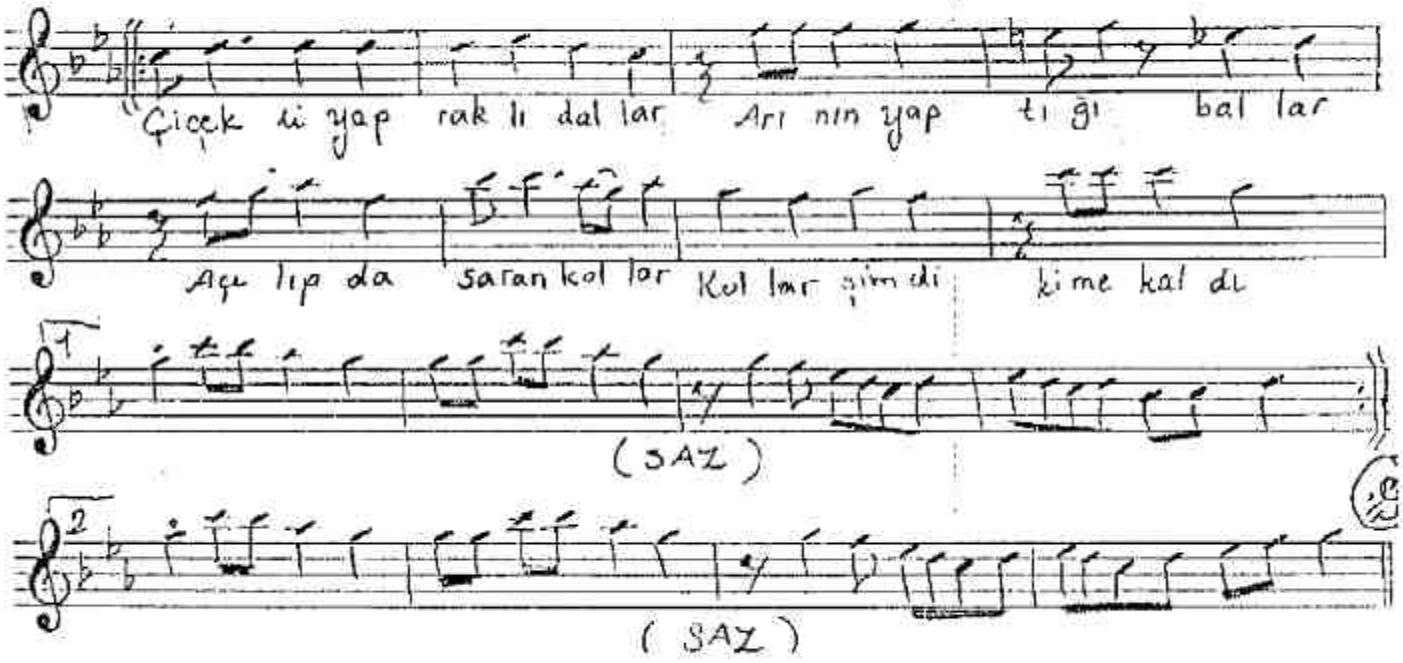

AŞKI KOKLADIĞIM GÜLLER
GÜLLER ŞİMDİ KİME KALDI
TUTUP OKŞADIĞIM ELLER
ELLER ŞİMDİ KİME KALDI

ÇAĞLAYIP SEL OLAN DİLLER
SAVRULUP YEL OLAN DİLLER
KAVRULUP KÜL OLAN DİLLER
DİLLER ŞİMDİ KİME KALDI

ÇİÇEKLİ YAPRAKLI DALLAR
ARININ YAPTIĞI BALLAR
AÇILIP DA SARAN KOLLAR
KOLLAR ŞİMDİ KİME KALDI

CELÂL KALEZÂDE