MUHAYYER ŞARKI

(Ayrıldık, boş yere uçtun yuvadan)

(♩ : 144)
USÛLÜ : Düyek

Söz : Ferhat DIKSES
Müzik: Ali ŞENOZAN

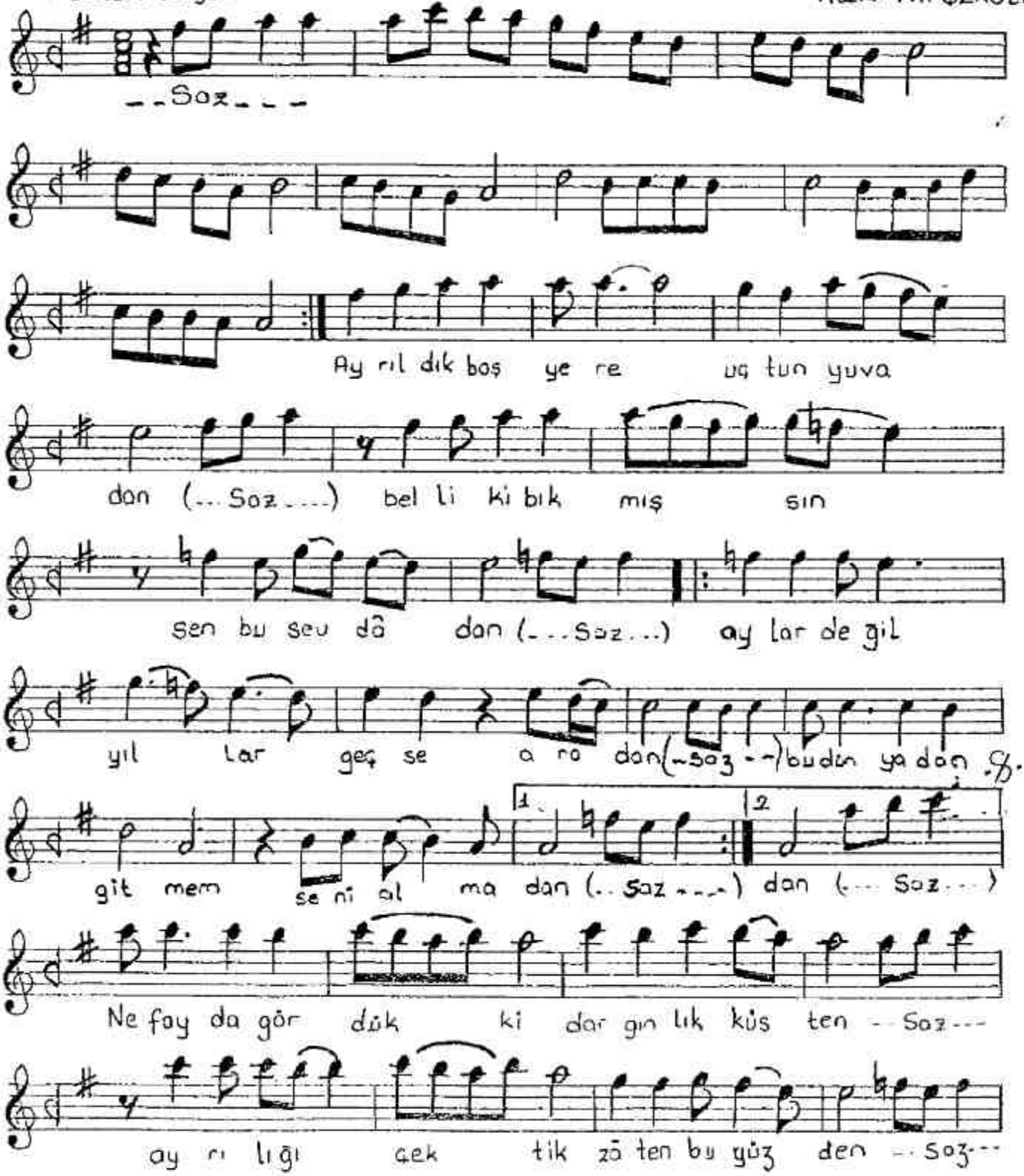

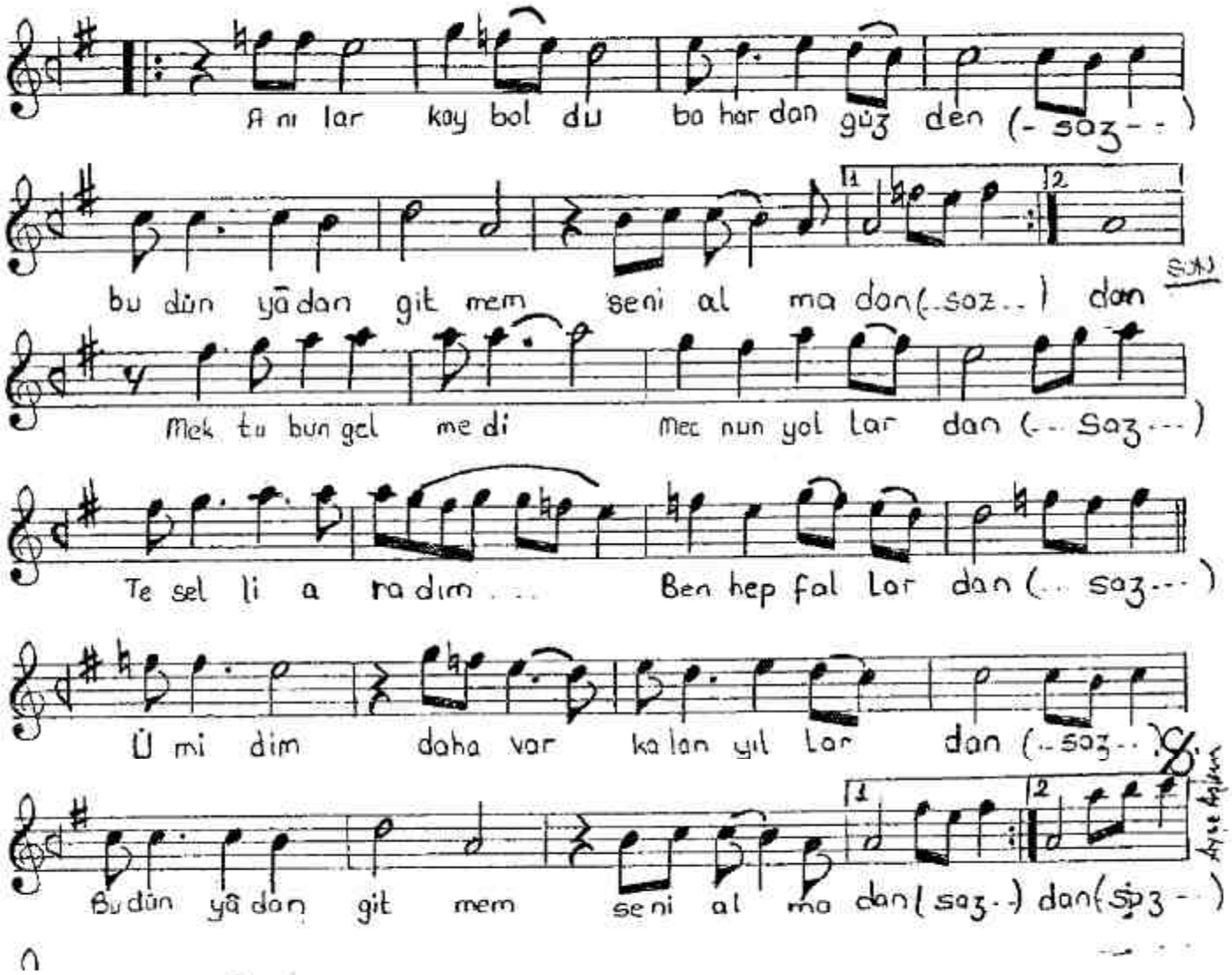

1- Ayrıldık boş yere uçtun yuvadan
Belli ki, bıkmışsın, sen bu sevdadan
Aylar değil, yıllar geçse aradan
Bu dünyadan gitmem seni almadan

2- Ne fayda gördük ki, darginlik küsten
Ayrılığı çektik zaten bu yüzden
Anılar kayboldu baharden güzden
Bu dünyadan gitmem seni almaden

3- Mektubun gelmedi, mecnun yollardan
Teselli aradım ben hep fallardan
Ümidim daha var kalan yıllardan
Bu dünyadan gitmem seni almadan