MÂHÛR ŞARKI

(Bahar misali açar kalplerde ışık)
saçar

Aksak
♪= 276

Söz = Nevin Yavuz
Müzik = İrfan Özbakır

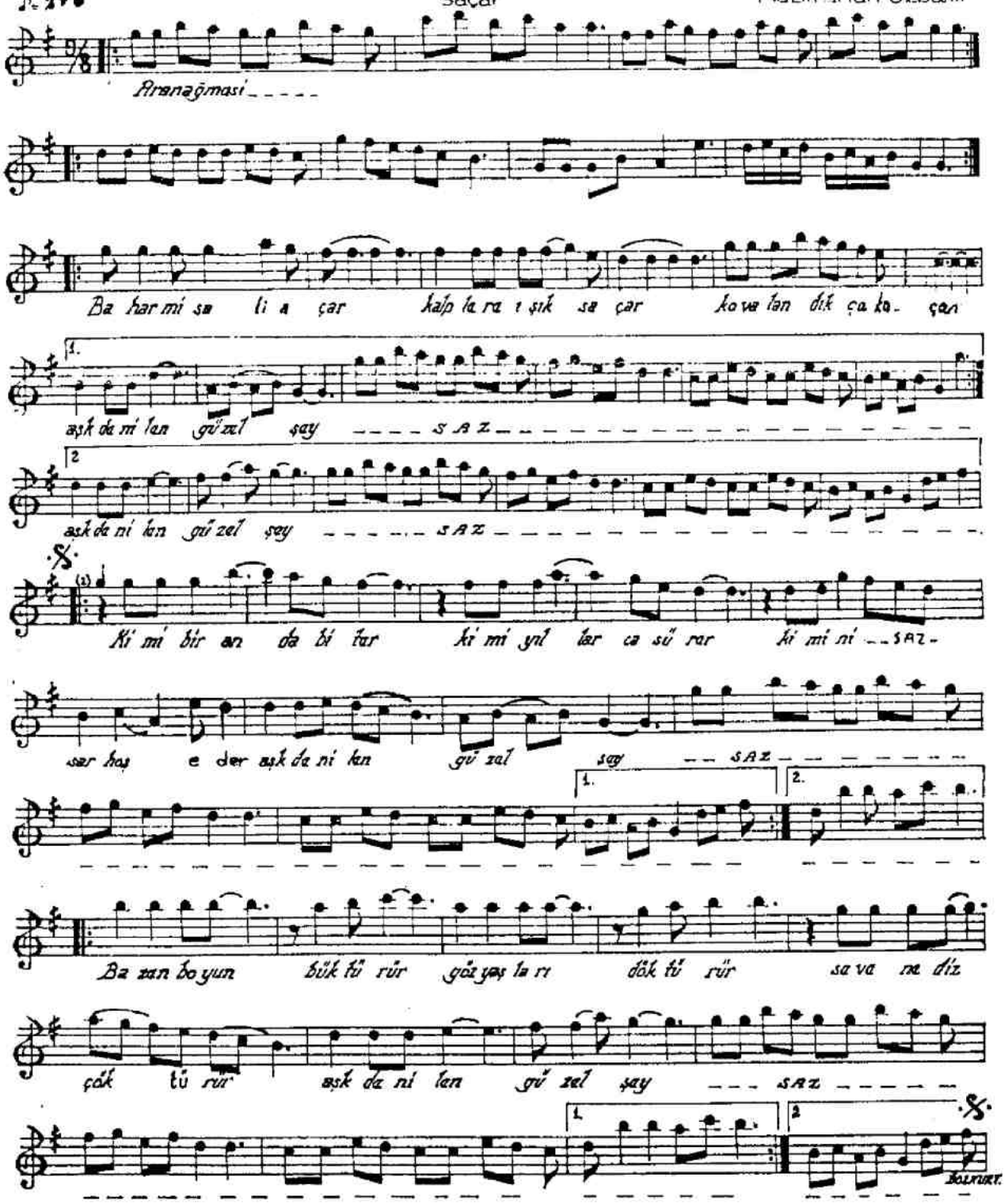

Bahar misali açar
Kalplara ışık saçar
Kovalandıkça kaçar
Aşk danılan güzel şay

Kimi bir anda bilar
Kimi yıllarca sürer
Kimini sarhoş adar
Aşk danılan güzel şay

Bazan boyun bükdürür
Göz yaşları döktürür
Savana diz çöktürür
Aşk danılan güzel şay