RAST TÜRKÜ

USÛLÜ : NİM SOFYAN

BAHÇEYE GİRDİM Kİ ASMA SALINCAK

MÜZİK :

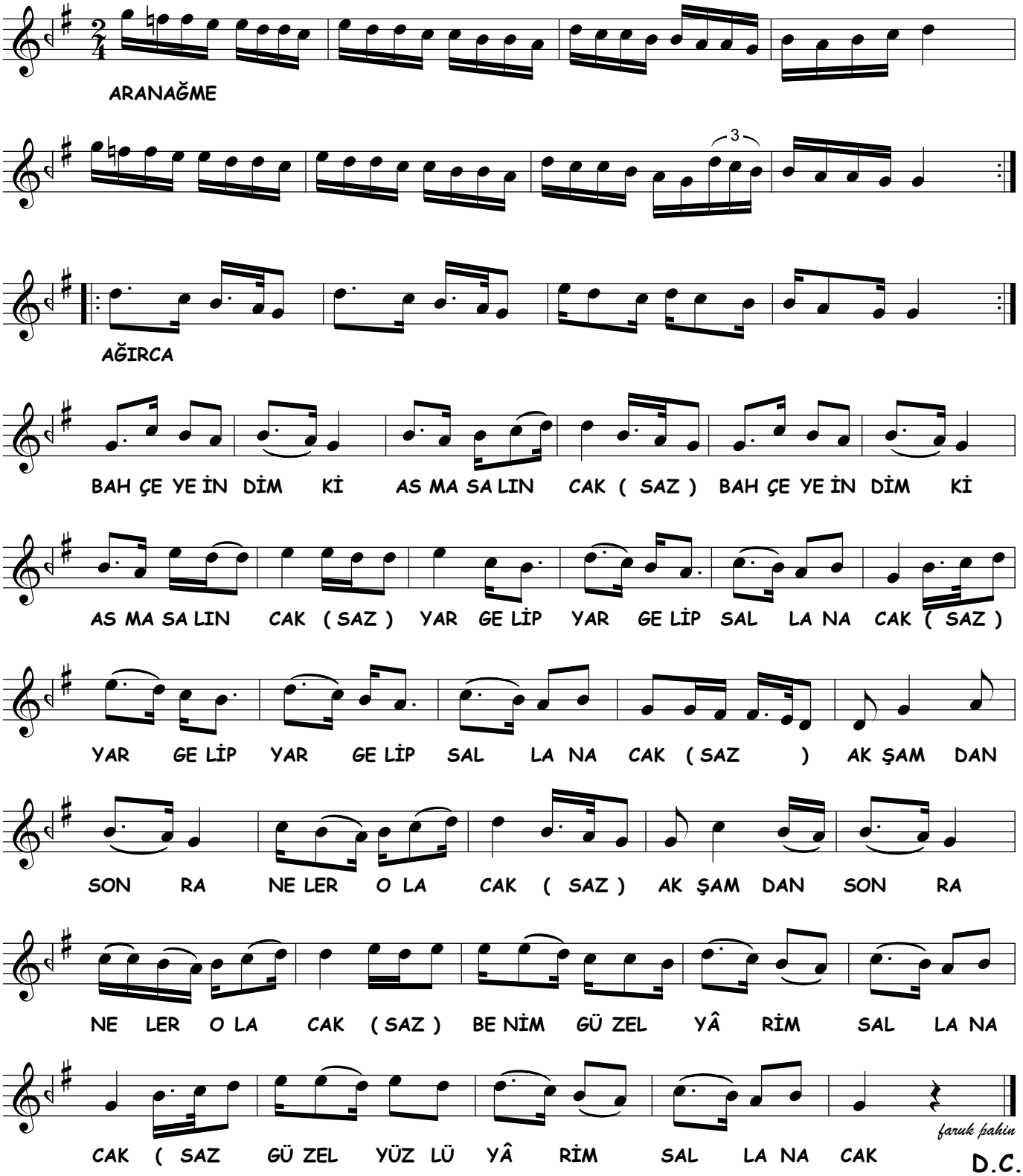

BAHÇEYE İNDİM Kİ ASMA SALINCAK
YAR GELİP YAR GELİP SALLANACAK
AKŞAMDAN SONRA NELER OLACAK
BENİM GÜZEL YÂRİM SALLANACAK
GÜZEL YÜZLÜ YÂRİM SALLANACAK

BAHÇEYE İNDİM Kİ SÜSLÜ SALINCAK
YAR GELİP YAR GELİP SALLANACAK
AKŞAMDAN SONRA NELER OLACAK
BENİM GÜZEL YÂRİM SALLANACAK
GÜZEL YÜZLÜ YÂRİM SALLANACAK