UŞSAK TÜRKÜ
(GÖNÜL AVUNMAZ)

USÛLÜ : CURCUNA

MÜZİK ve SÖZ : HASAN SOYSAL

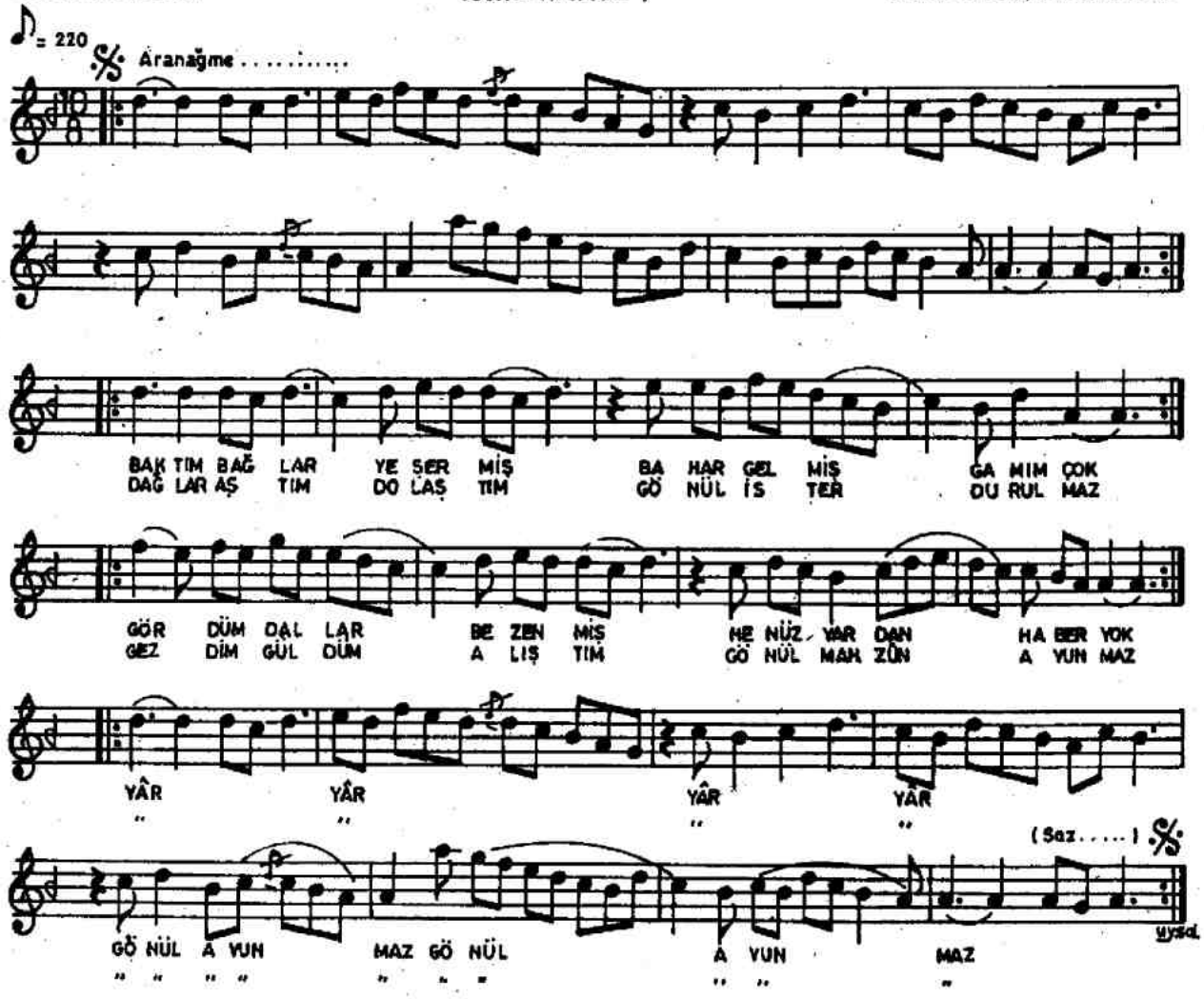

- 1 -

BAKTIM BAĞLAR YEŞERMİŞ
BAHAR GELMİŞ, GAMIM ÇOK.
GÖRDÜM DALLAR BEZENMİŞ
HENÜZ YÂRDAN HABER YOK.

(yâr, yâr) GÖNÜL AVUNMAZ
GÖNÜL AVUNMAZ.

- 2 -

DAĞLAR AŞTIM, DOLAŞTIM
GÖNÜL İSTER, ÇURULMAZ.
GEZDİM, GÜLDÜM, ALIŞTIM
GÖNÜL MAHZÛN, AVUNMAZ.

(yâr, yâr) GÖNÜL AVUNMAZ
GÖNÜL AVUNMAZ.