HÜZZÂM ŞARKI

BİLEMEM BEN DE NASIL DÜŞTÜM O ZÂLİM ELİNE

♩ = 73 DEVR.İ HİNDÎ

MÜZİK : İSAK VARON

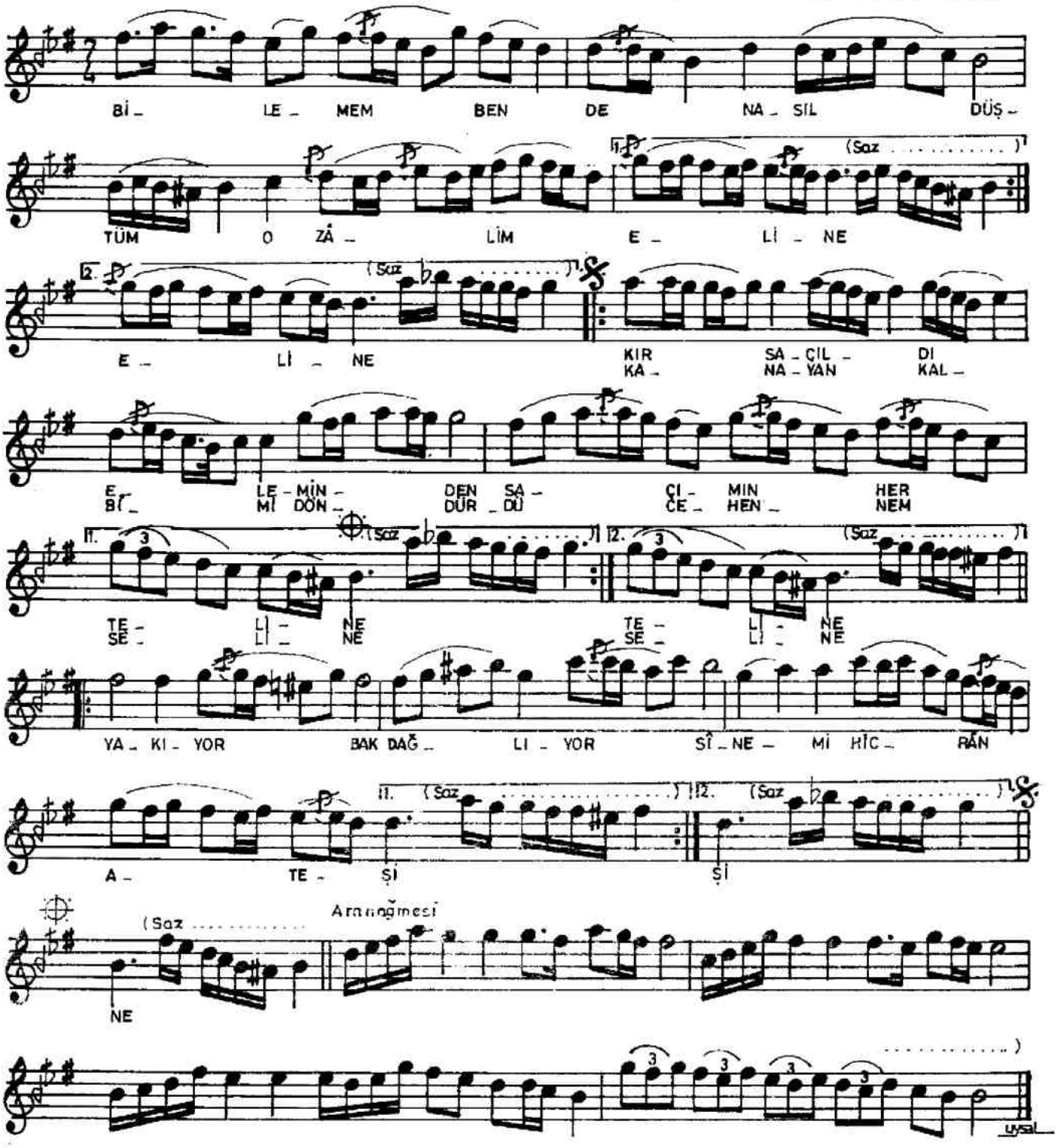

BİLEMEM BEN DE NASIL DÜŞTÜM O ZÂLİM ELİNE,
KIR SAÇILDI ELEMİNDEN SAÇIMIN HER TELİNE.
YAKIYOR BAK, DAĞLIYOR SİNEMİ HİCRÂN ATEŞİ,
KANAYAN KALBİMİ DÖNDÜRDÜ CEHENNEM SELİNE.

VEZİN : Fe'ilâtün / Fe'ilâtün / Fe'ilâtün / Fe'ilün