NIHAVEND DÜYEK

♪ : 240

BİR BARDAKDA BİN FIRTINA (Yalana bak)

MÜZİK: } ZEKAİ TANCA
SÖZ:

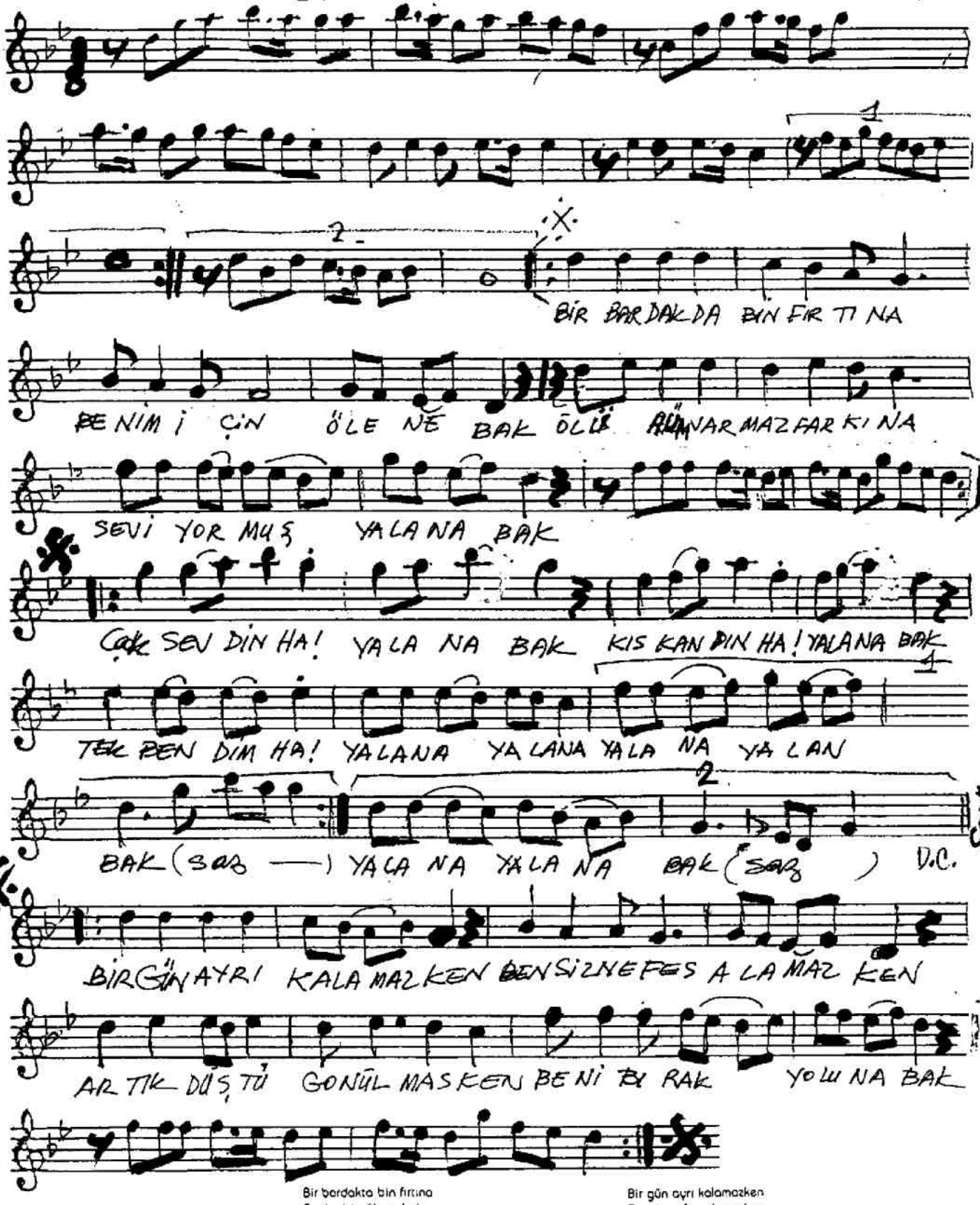

Bir bardakta bin fırtına
Benim için ölene bak
Ölüm yarmaz farkına
Seviyormuş yalana bak
Çok sevdin ha yalana bak
Kıskandın ha yalana bak
Tek bendim ha yalana bak

Bir gün ayrı kalamazken
Bensiz nefes alamazken
Artık düştü gönül maskeni
Beni bırak yoluna bak