EVİÇ Şarkı

Devrihindî — Bir nigâh et, âşık-ı nalânına. — **Mızıkalı Atıf Bey**

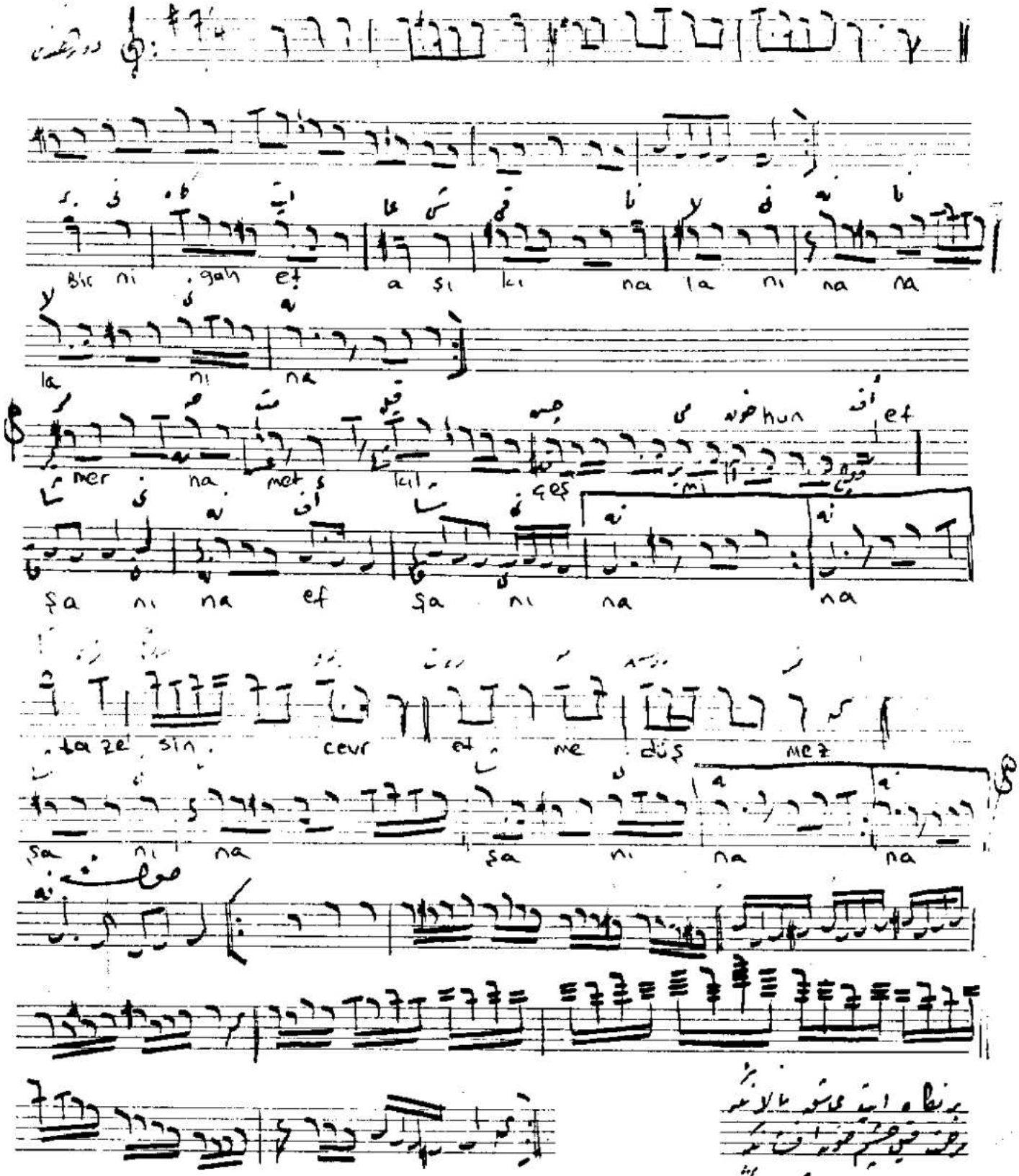

Bir nigâh et, âşık-ı nalânına,
Merhamet kıl, çeşm-i hûn-efşanıma,
Tazesin cevr etme, düşmez şânına,
Girme uşşakın, bir avuç kanına.

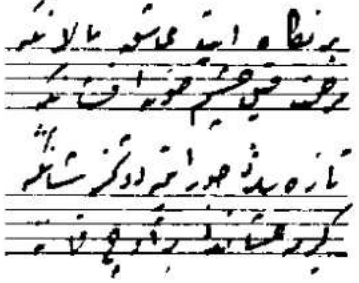

Ümit Koral