Canan nazarına hal-i dil-i cihgir olsun.

Zengene Park.
Ismail Hakkı Bey.

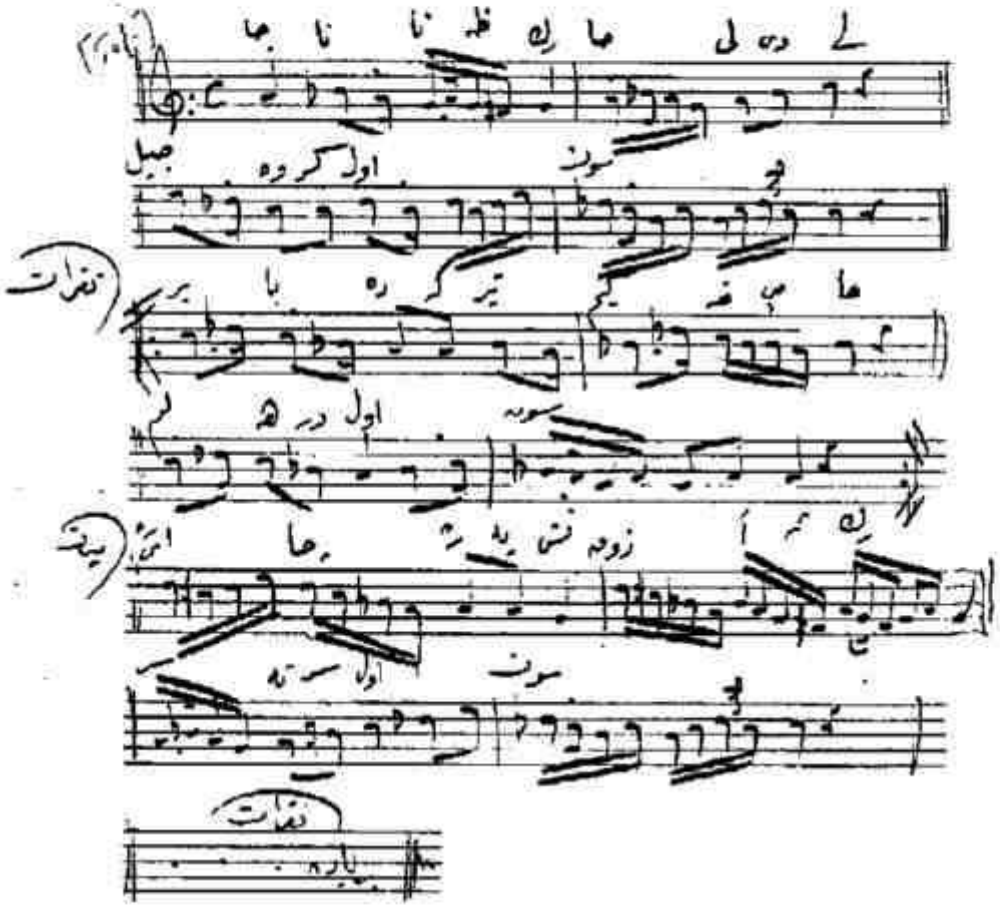

Canan nazarına hal-i dil-i cihgir olsun
Bir bade getir kim yam-ı elem hedder olsun
Ey çöle gelip zevk-i ferah sen-te-sez olsun ...!?)
Bir bade ...