TRT TSM REPERTUAR NO :19186

HİCAZ ŞARKI

USÛLÜ : SOFYAN

CEMRELER DÜŞÜNCE GELİRİM DİYE

(HIÇKIRA HIÇKIRA AĞLATTIN BENİ)

MÜZİK : PINAR KÖKSAL

SÖZ : BERRAN YALÇIN

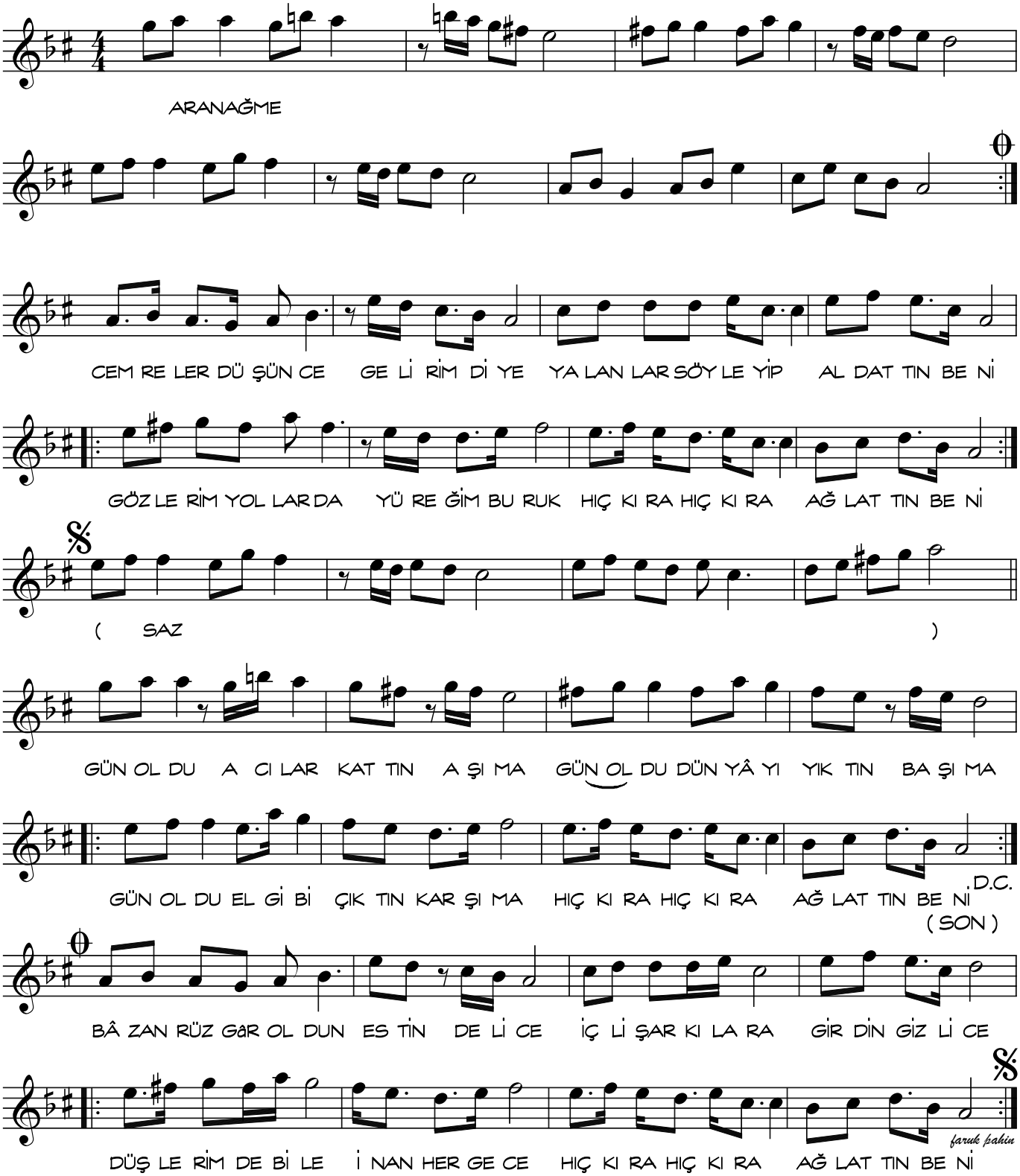

CEMRELER DÜŞÜNCE GELİRİM DİYE
YALANLAR SÖYLEYİP ALDATTIN BENİ
GÖZLERİM YOLLARDA YÜREĞİM BURUK
HIÇKIRA HIÇKIRA AĞLATTIN BENİ

BÂZAN RÜZGÂR OLDUN ESTİN DELİCE
İÇLİ ŞARKILARA GİRDİN GİZLİCE
DÜŞLERİMDE BİLE İNAN HER GECE
HIÇKIRA HIÇKIRA AĞLATTIN BENİ

GÜN OLDU ACILAR KATTIN AŞIMA
GÜN OLDU DÜNYÂYI YIKTIN BAŞIMA
GÜN OLDU EL GİBİ ÇIKTIN KARŞIMA
HIÇKIRA HIÇKIRA AĞLATTIN BENİ.