Aksak. **Nihavent Şarkı.** Sadi Işılay.

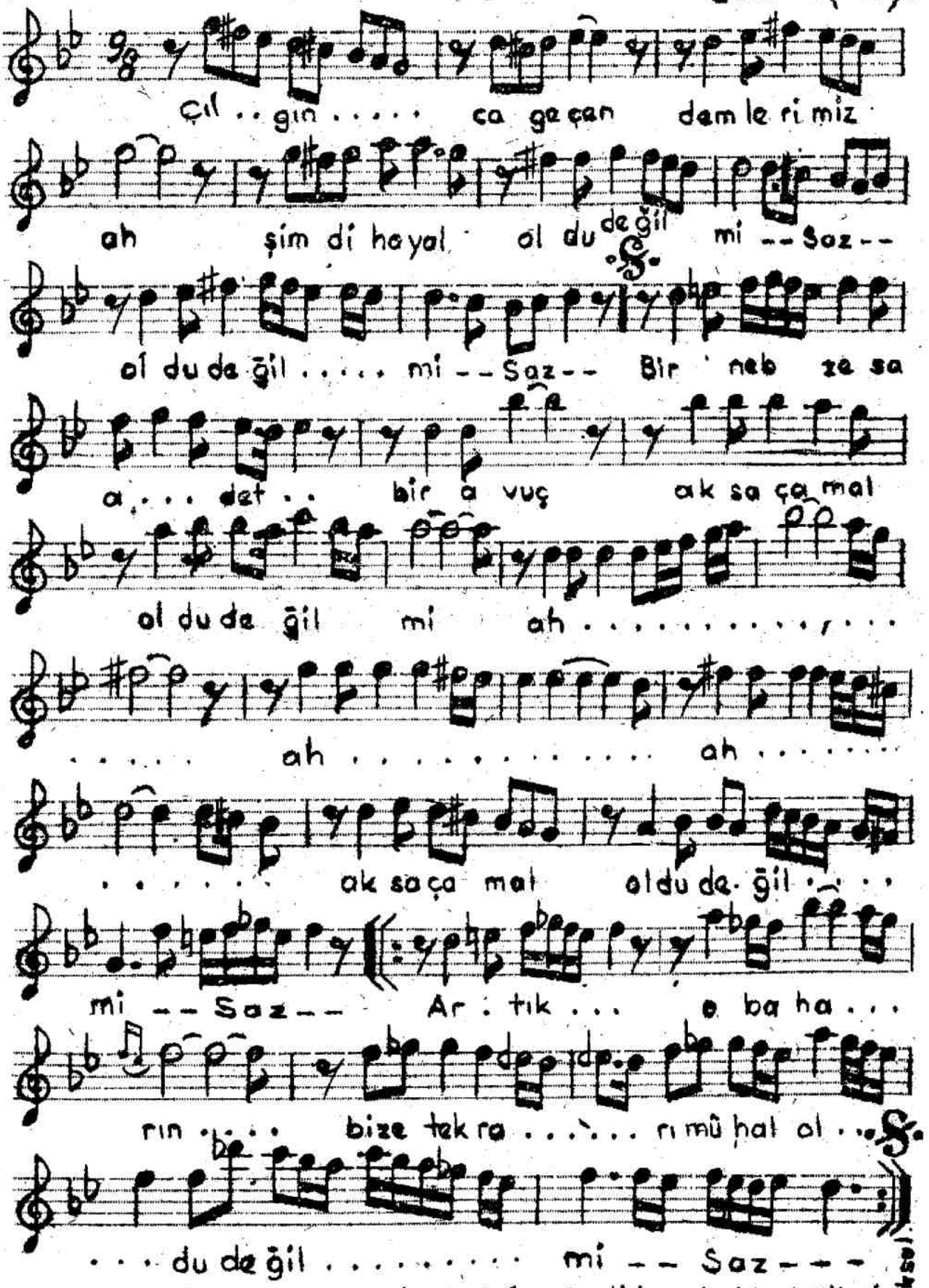

Çılgınca geçen demlerimiz şimdi hayal oldu değil mi
Bir nebze saadet bir avuç ak saça mal oldu değil mi
Artık o baharın bize tekrarı mûhal oldu değil mi
Bir nebze saadet bir avuç ak saça mal oldu değil mi.

Tülün Korman