I S F A H A N Şarkı

Çoktan ey sâkî gelip
sînemde mihmân olmadın.

Beste : Dr.Alâeddin YAVAŞÇA
Güfte : NEDÎM

Ağır AKSAK

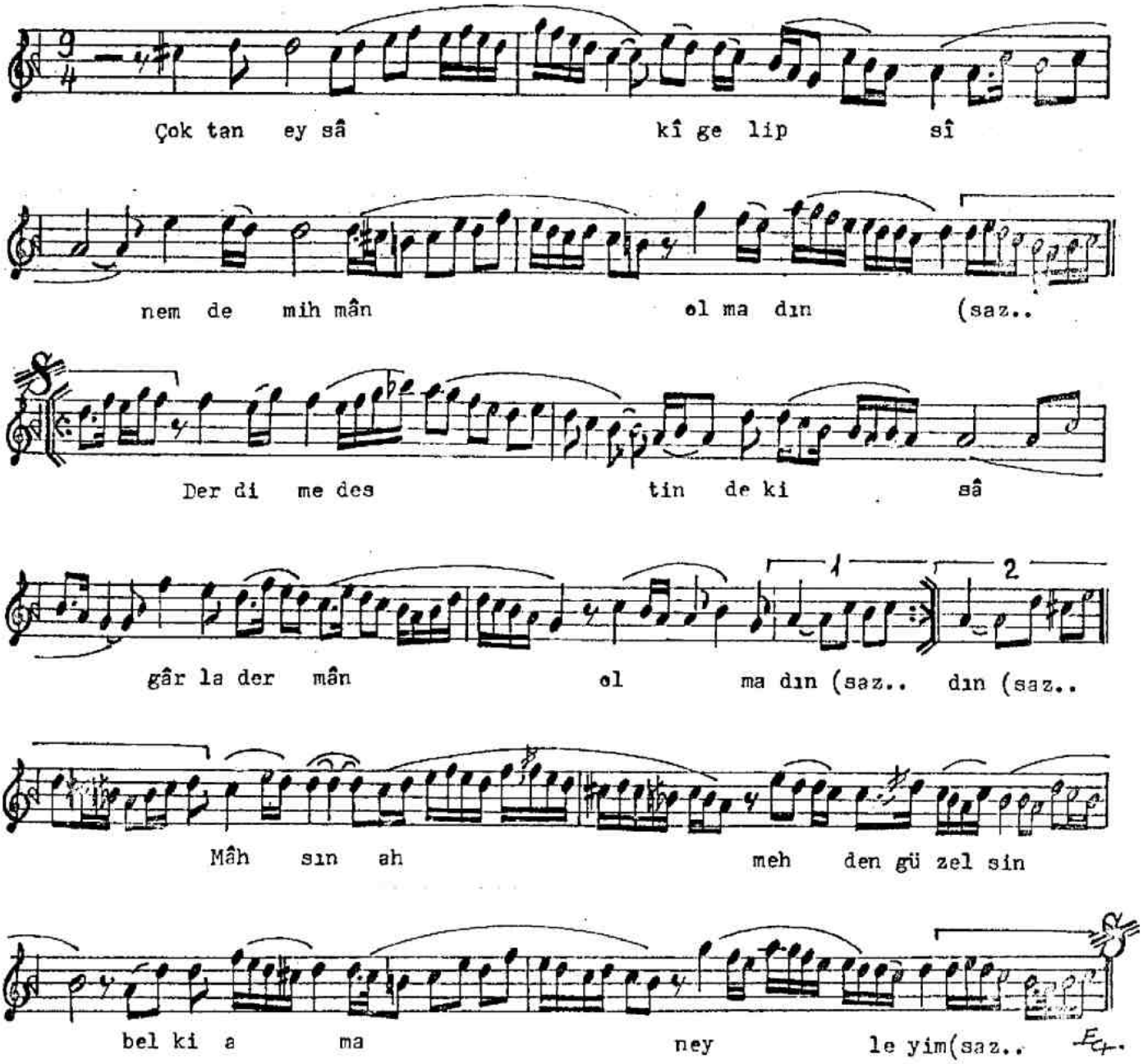

Çoktan ey sâkî gelip sînemde mihmân olmadın
Derdime destindeki sâgârla dermân olmadın
Mahsıp ah mehden güzelsin belki ama neyleyim
Derdime destindeki sâgârla dermân olmadın