HİSÂR_BÛSELİK ŞARKI

Cürcuna

♩. ♩ =50

"Düştüler birer birer
takvimin yaprakları"

Söz ve Müzik:.....
Sâdun AKSÜT

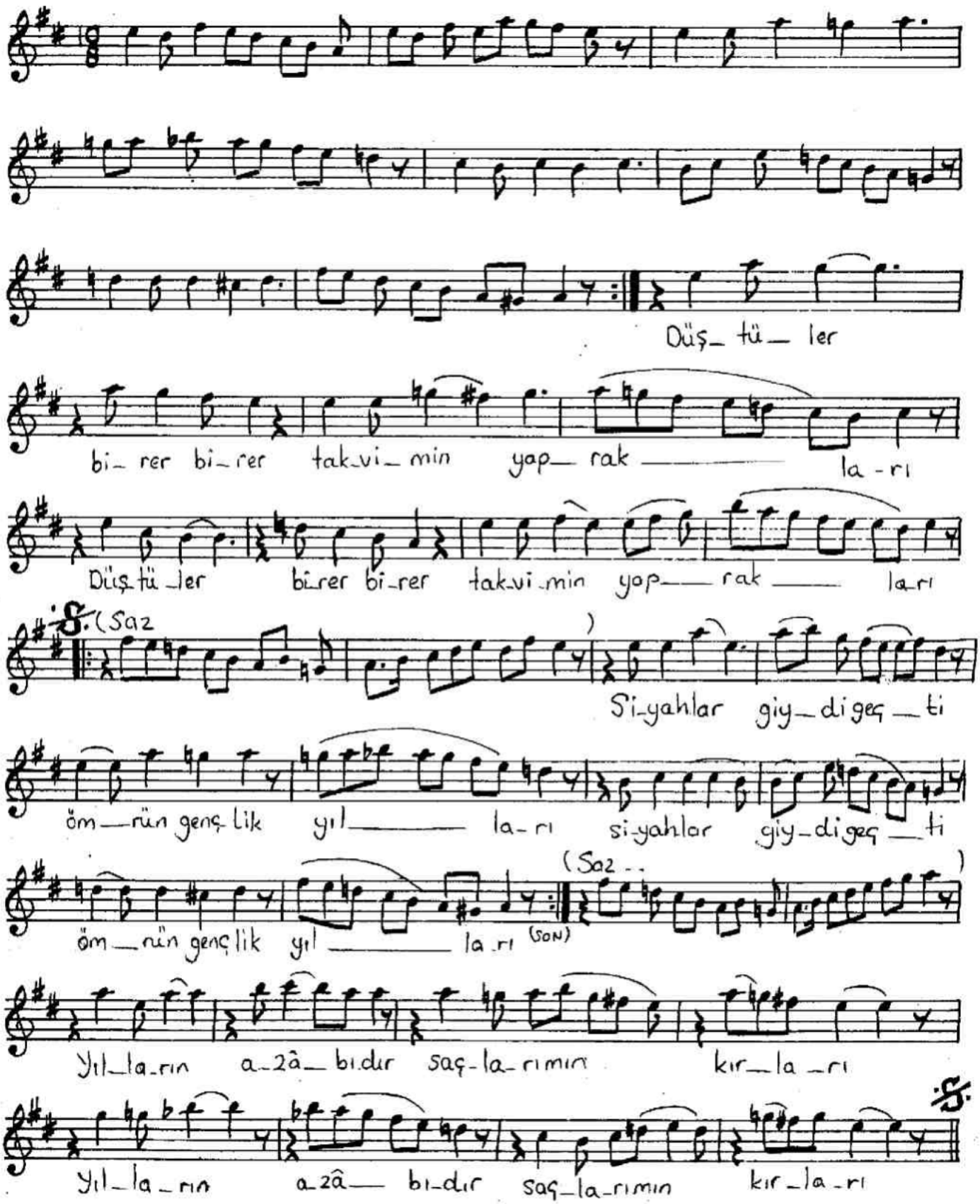

Düştüler birer birer takvimin yaprakları
Siyahlar giydi geçti ömrün gençlik yılları
Yılların azâbıdır saçlarımın kırları
Siyahlar giydi geçti ömrün gençlik yılları...