Usûl: Aksak

BESTENİGÂR ŞARKI

Kazasker Mustafa İzzet Ef.

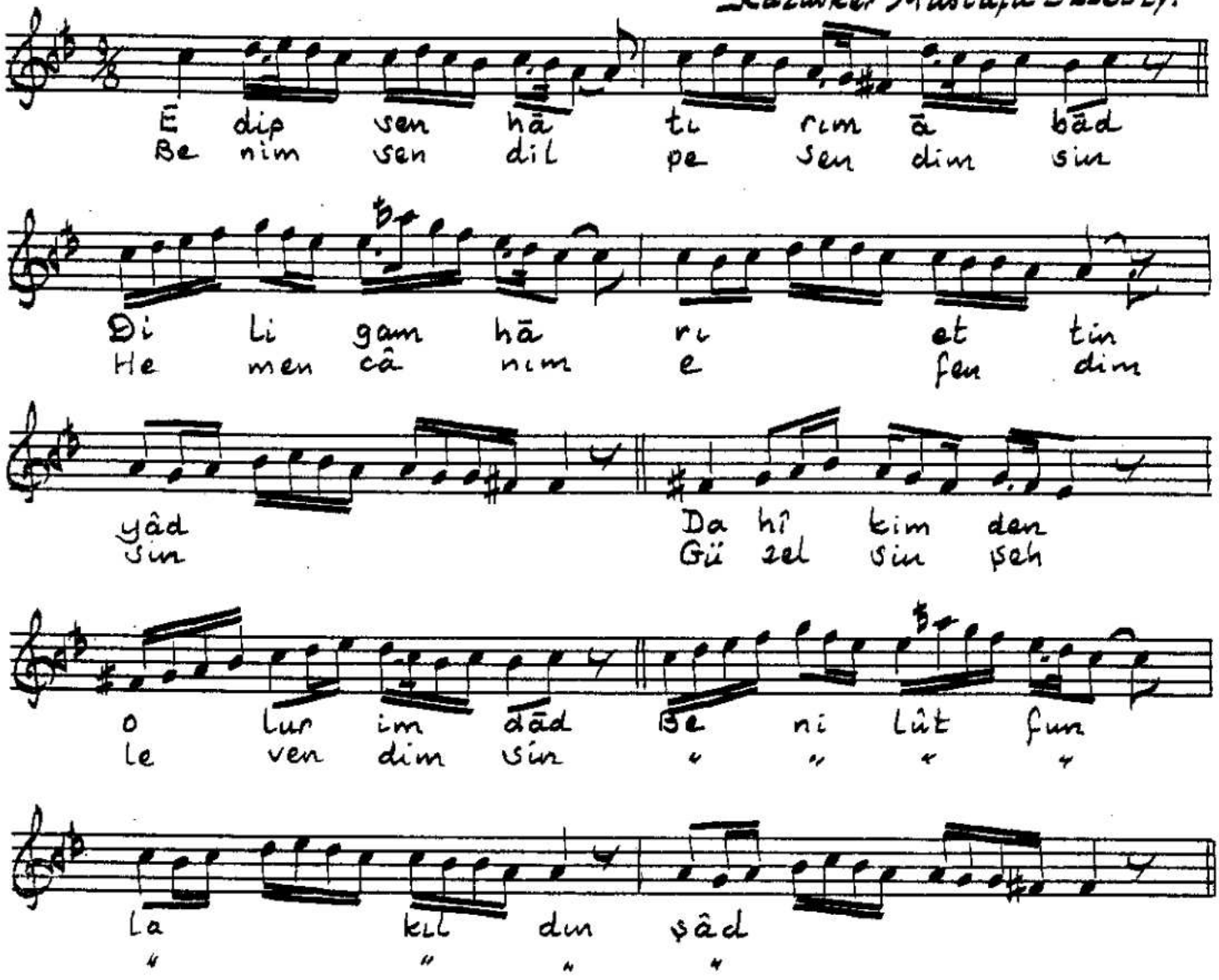

Edip sen hāturum ābād
Dil-i gam-hārı ettin yâd
Dahî kimden olur imdād
Beni lûtfunla kıldın şâd

Benim sen dil-pesendimsin
Hemen cānım efendimsin
Güzelsin şeh-levendimsin
Beni lûtfunla kıldın şâd

Df-30/407

Muallim İsmail Hakkı Beyin TRT. deki koleksiyonundan yazıldı. Güfte ilâve edildi.

Cüneyt Kosal