T.R.T Müzik Dairesi
T. S. M REP. NO:

Hüseyni-Buselik Şarkı

(Gönlüm Yine sensiz Geçen Akşamla Hazindi)

♩= 56

Usul: Aksak

Söz ve Müzik: Yılmaz Karakoyunlu

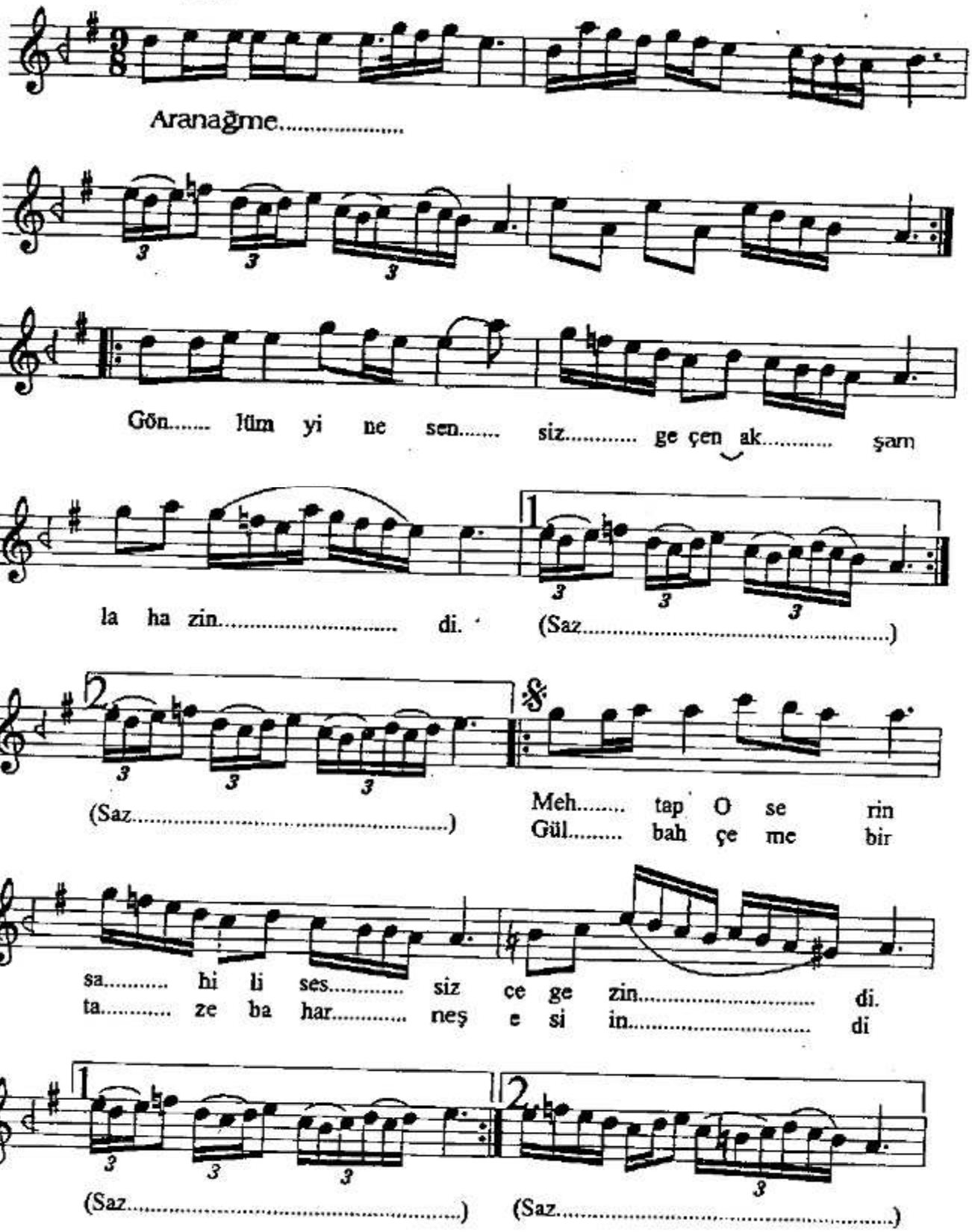

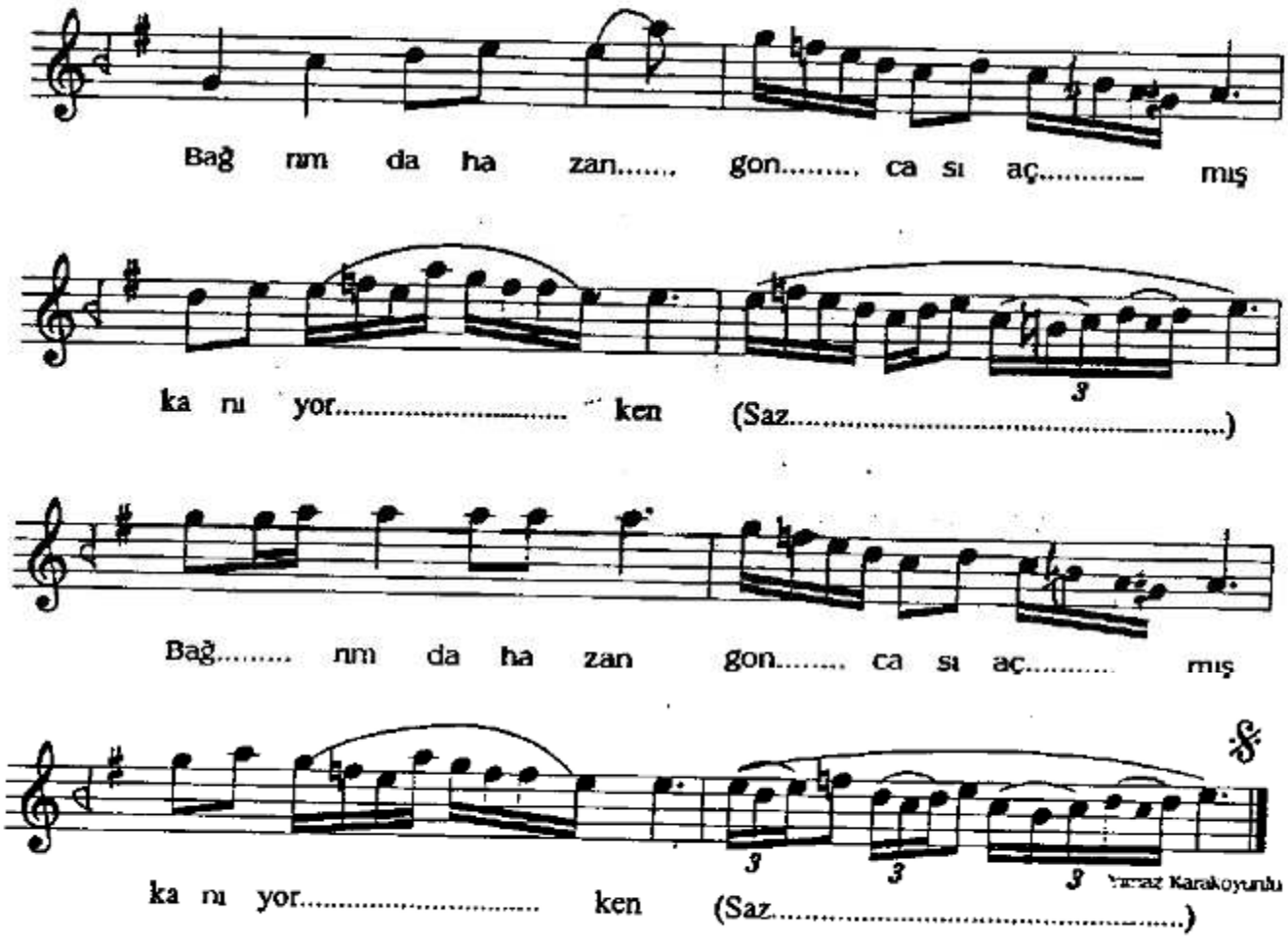

Hüseyni-Buselik Şarkı

Gönlüm yine sensiz geçen akşamla hazindi.
Mehtap o serin sahili sessizce gezindi.
Bağrımda hazan goncası açmış kanıyorken;
Gül bahçeme bir tâze bahar neş'esi indi.

Vezin: Mefûlü / Mefâîü / Mefâîlü / Feûlün