NİHÂVEND ŞARKI

Gül yüzünü sevdim dilber

Beste: Sabri Suha ANSEN
Güfte: Necâ Erez

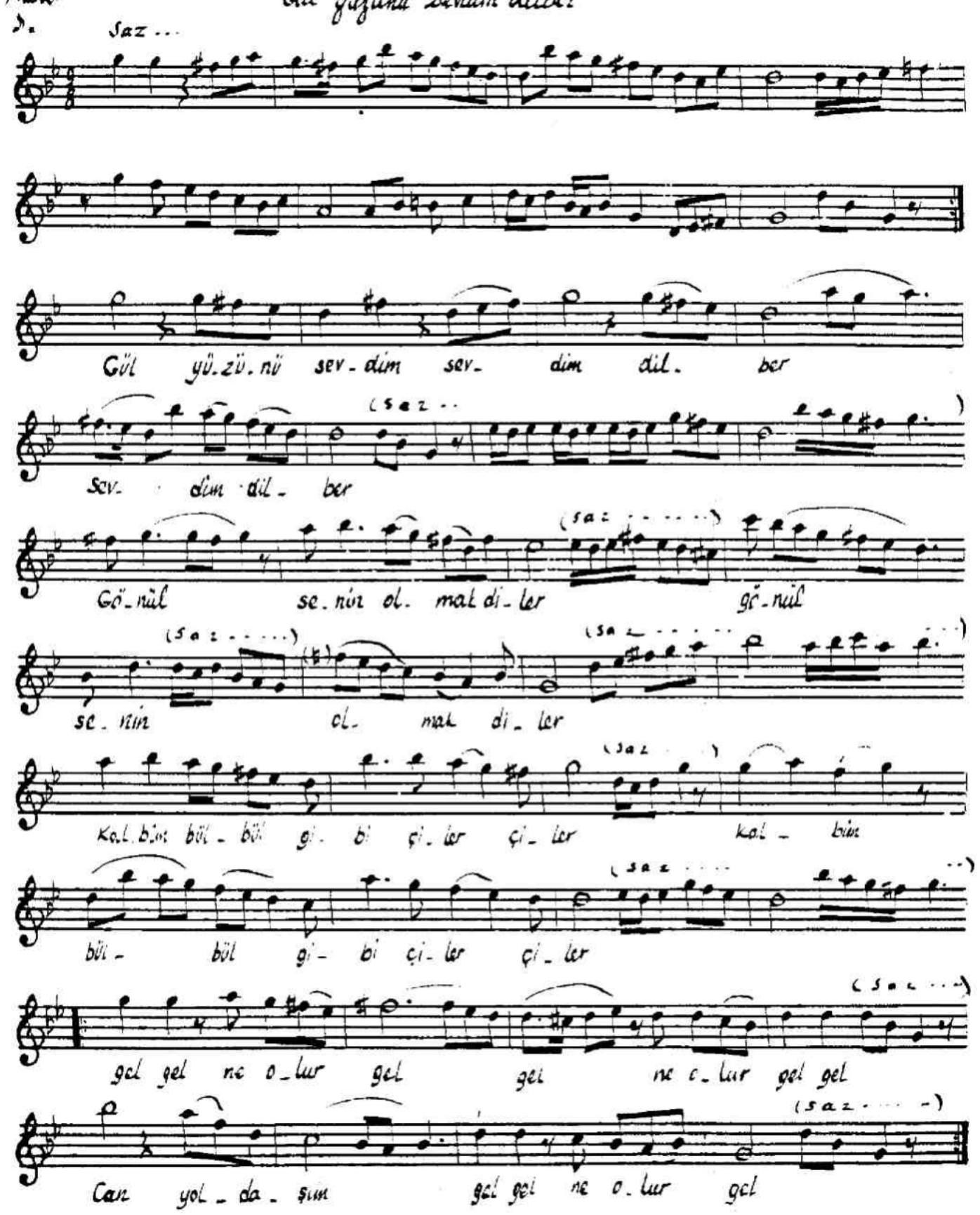

Gül yüzünü sevdim dilber
Gönül senin olmak diler
Kalbim bülbül gibi çiler
Ne olur gel ne olur gel
Can yoldaşım ne olur gel

Gözlerimden akar yaşım
Sevdan sarmış duman başım
Sensin benim can yoldaşım
Ne olur gel ne olur gel
Can yoldaşım ne olur gel