حجاز حسرتله بوشب دیده لرم
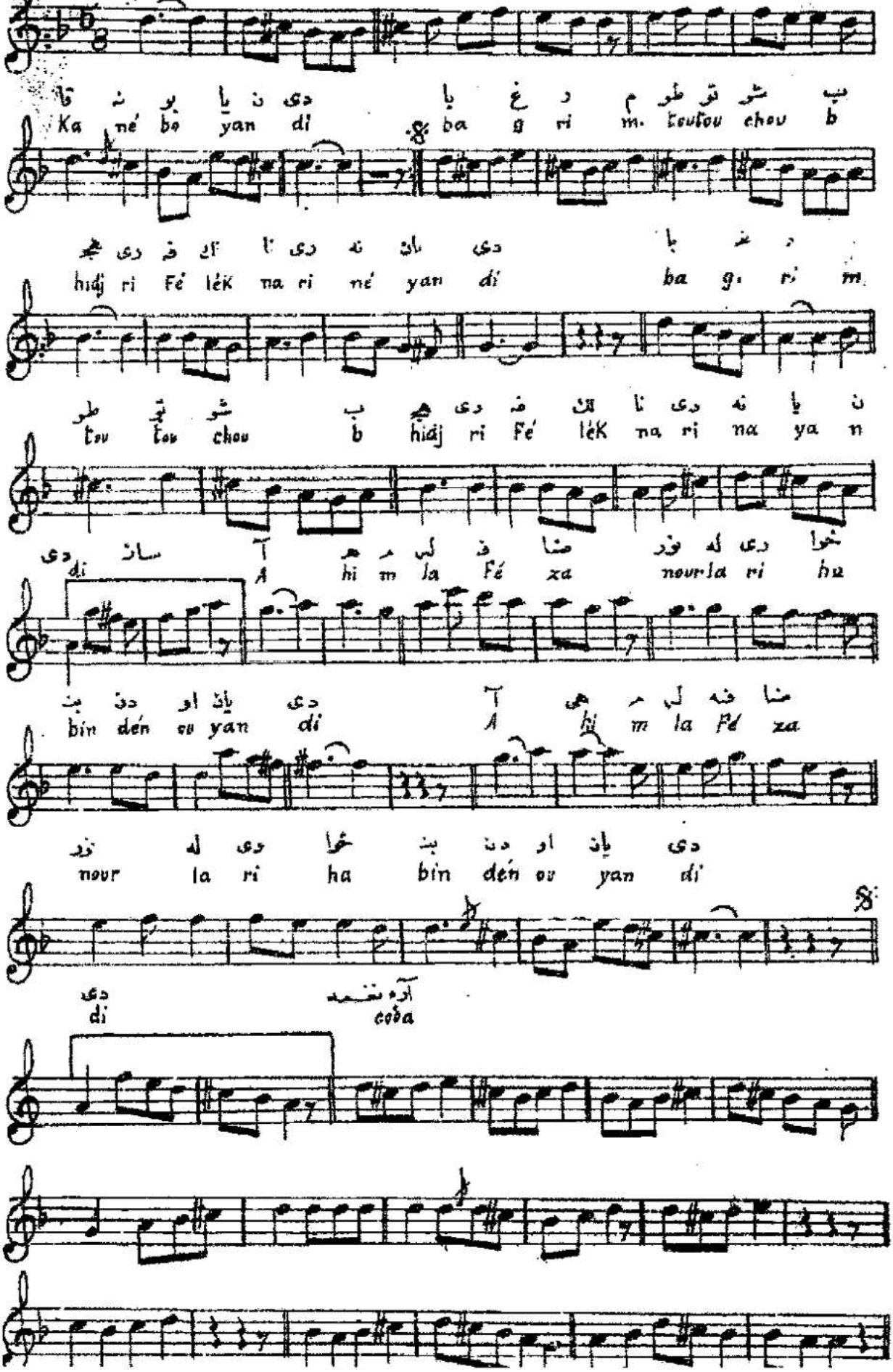
هاره ره ت له بو چه ب دی ده له رم