TRT REP. NO : 6079

HİCAZ ŞARKI

HASTAYIM YAŞIYORUM GÖRÜNMEZ HAYÂLİNLE

GÜFTE ve BESTE
Hrant KENKİLOĞLU

USÛLÜ : AKSAK

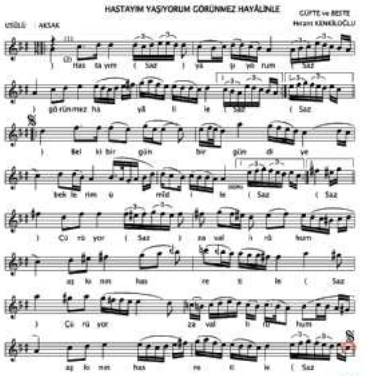

Hastayım yaşıyorum, görünmez hayâlinle,
Belki bir gün bir gün diye beklerim ümîdle.
Çürüyor, zavallı rûhum aşkının hasretile,
Belki bir gün bir gün diye beklerim ümîdle.