İstanbul : 19/3/964

Aksak

R A S T

Güfte : Ahsen Gürtin
Beste : Sabri Süha Ahsen

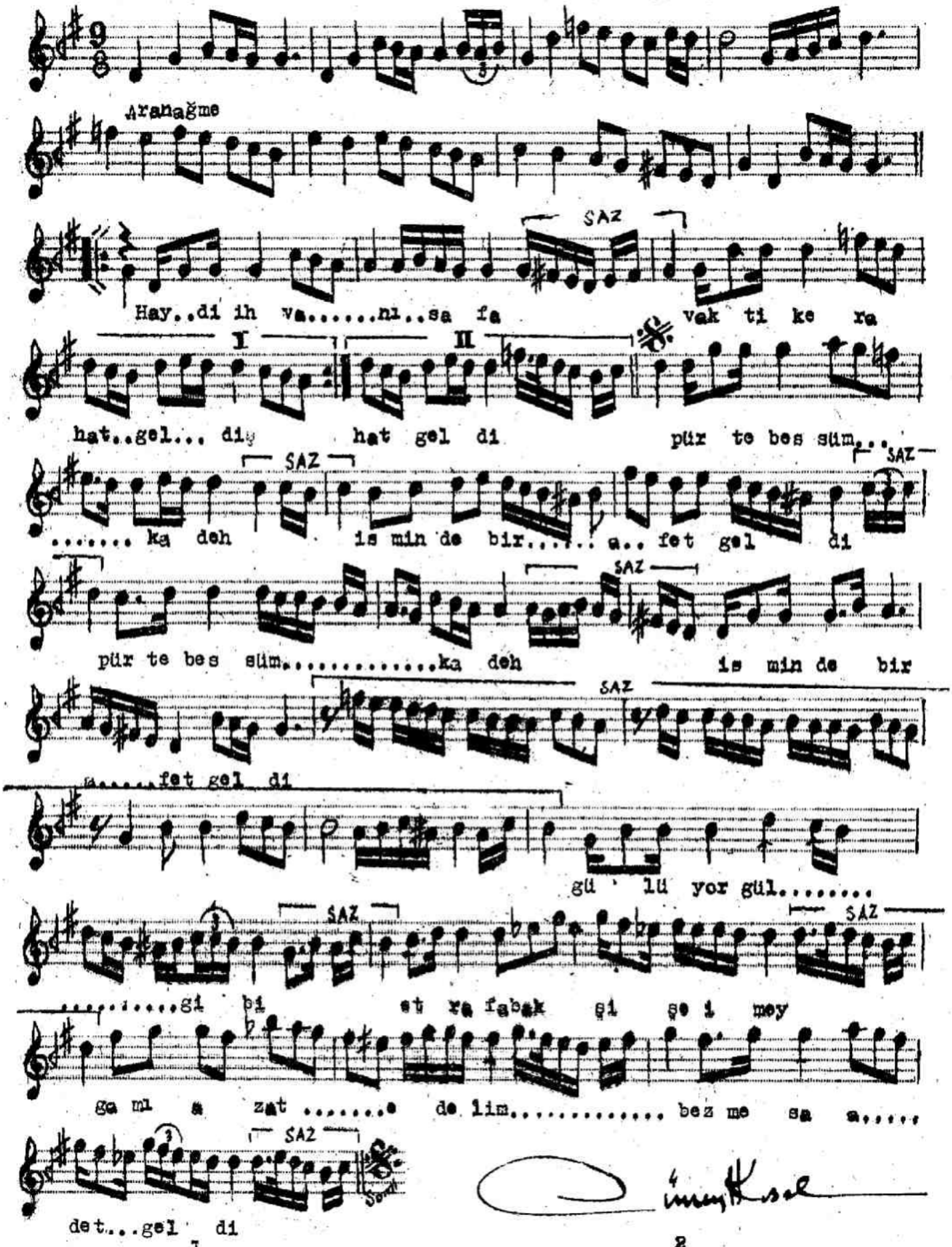

1

Haydi ihvanı safa vakti kerahat geldi
Pür tebessüm kadeh isminde bir afet geldi
Gülüyor ~~xxxxx~~ gülgibi etrafa bak şişei mey
Gemi azat edelim bezme saadet geldi
Pür tebessüm kadeh isminde bir afet geldi

2

İçelim eğlenelim çünki ömrümüz ~~u~~ zar
Kim ki nuşetmedi mey gönlüne mihnet geldi
Rind olan ihvanlara ahrette varmış ~~xxx~~
Biz bu mecliste keder görmedik bade asla ahsen
Kim ki nuşetmedi mey gönlüne mihnet geldi