TRT. 6538

HİCAZ ŞARKI

Usûl: Aksak

Avram Karakaş

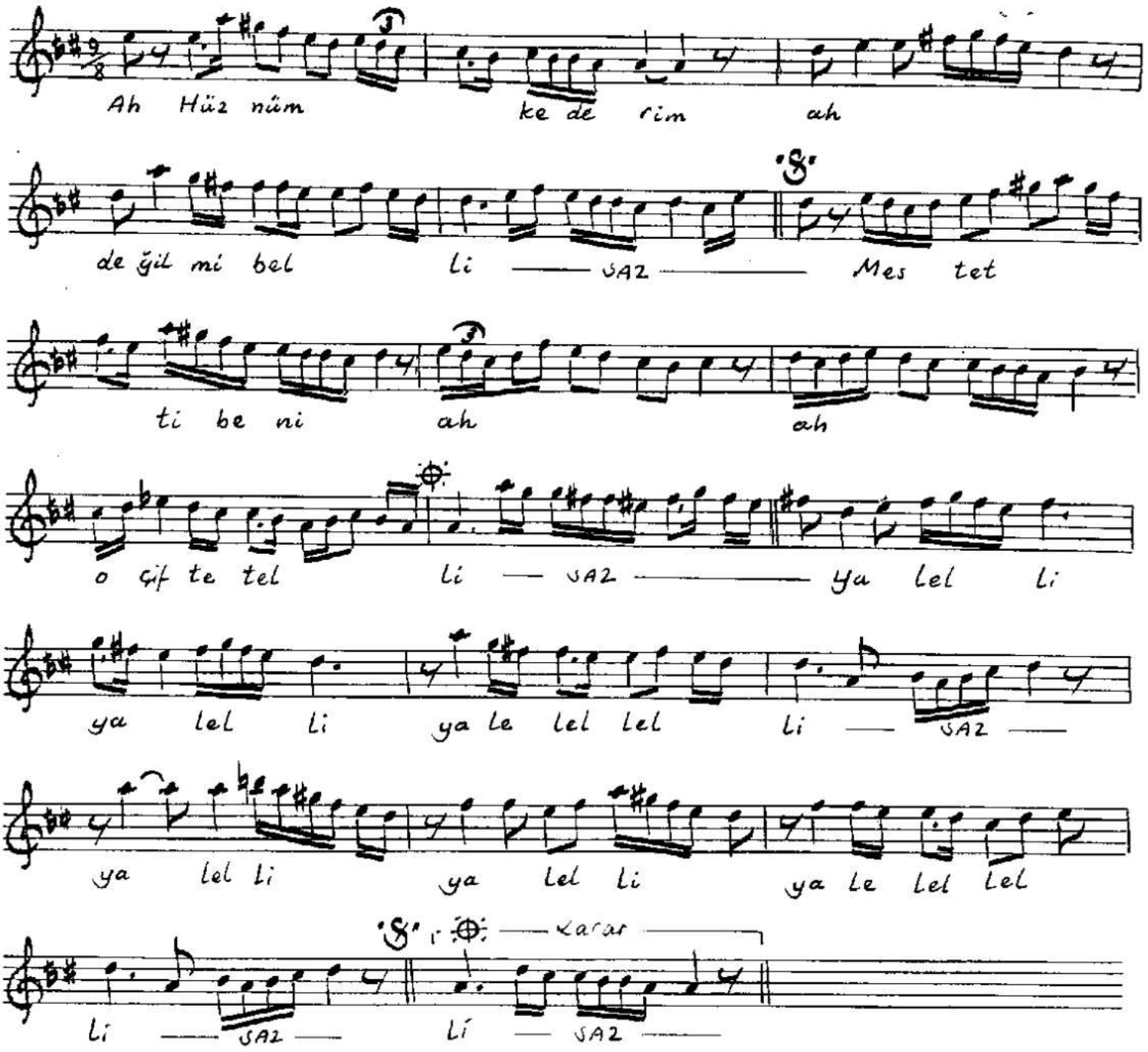

Hüznüm kederim değil mi belli
Mestetti beni o çiftetelli
Ya lelli ya lelli ya le lel lel li
Mestetti beni o çiftetelli

Muallim İsmail Hakkı Bey'in TRT. deki koleksiyonundan yazıldı.

Cüneyt Kosal

Df 30/245

G. SCHIRMER

No. 53—10 Staves

CÜNEYT KOSAL