usûl: Sofyan

NİŞÂBUREK ŞARKI

Yusuf Ağa

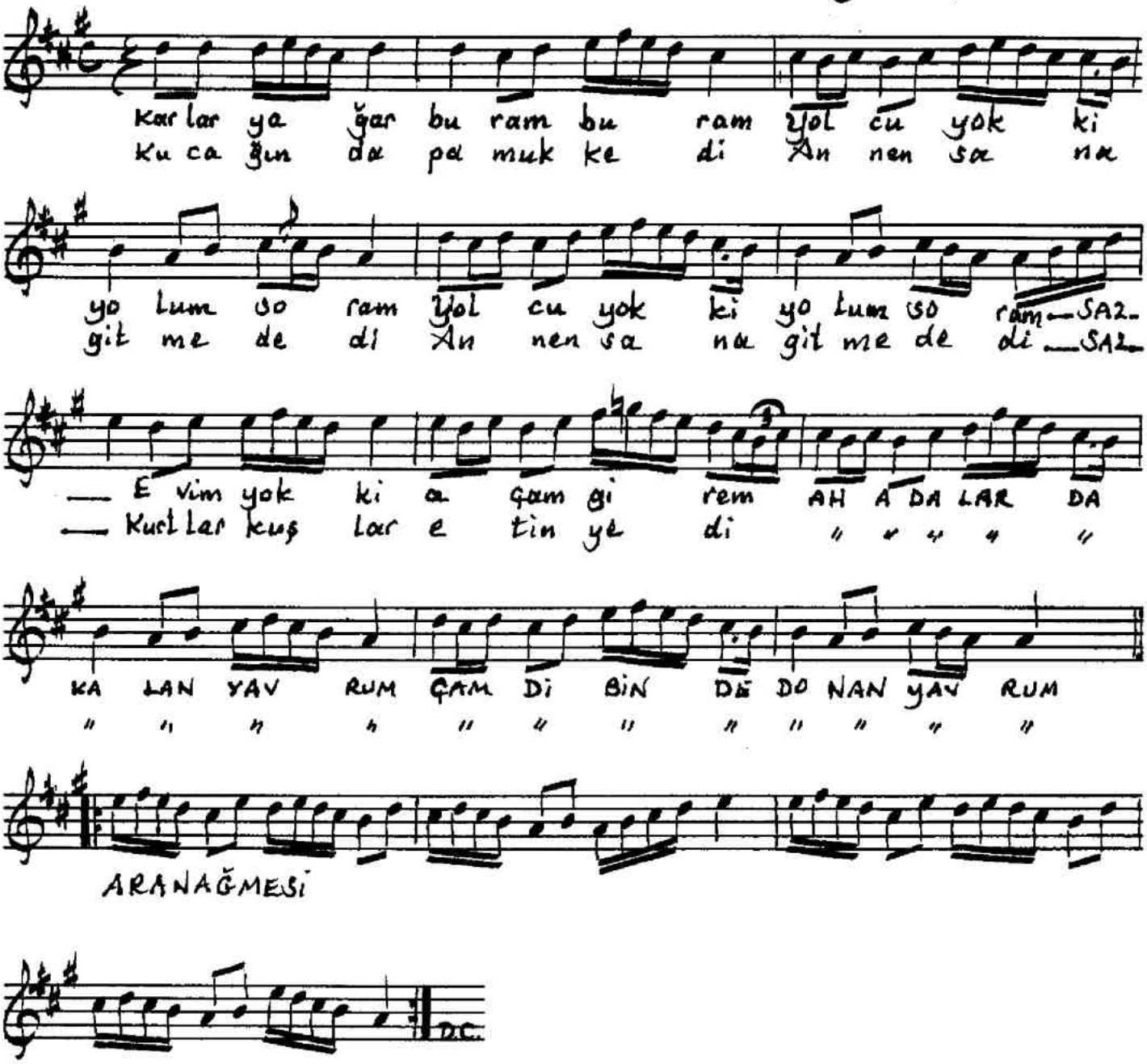

Karlar yağar buram buram
Yolcu yok ki yolum soram
Evim yok ki açam girem
Adalar'da kalan yavrum
Çamdibinde donan yavrum

Kucağında pamuk kedi
Annen sana gitme dedi
Kurtlar kuşlar etin yedi
Adalar'da kalan yavrum
Çamdibinde donan yavrum

Eski bir notadan ufak tashihlerle..
27.1.2006
Ümit Kosal