NİHAVEND ŞARKI

Marmaris Çevresinde

Söz ve Müzik
Ümran Çetin

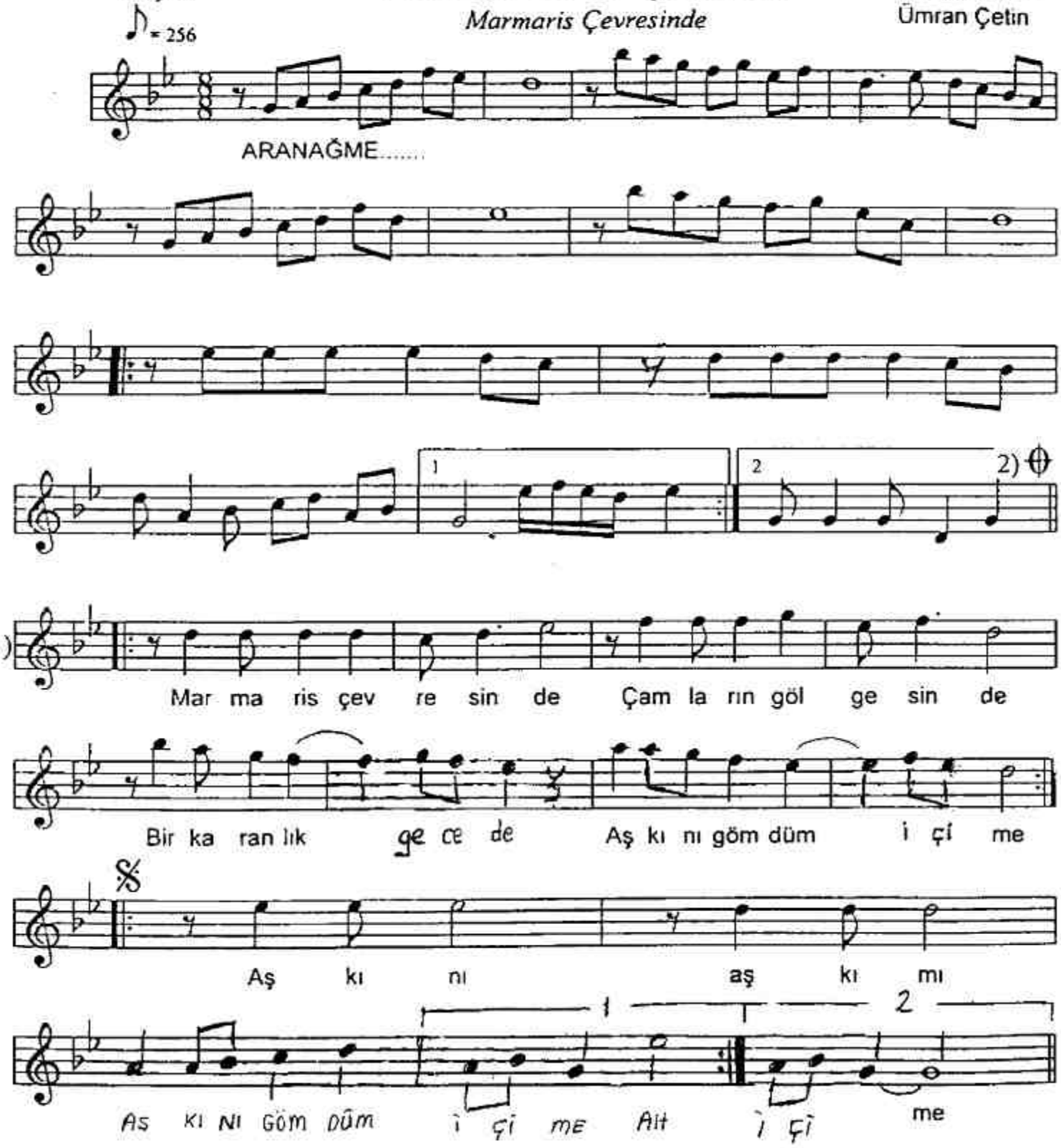

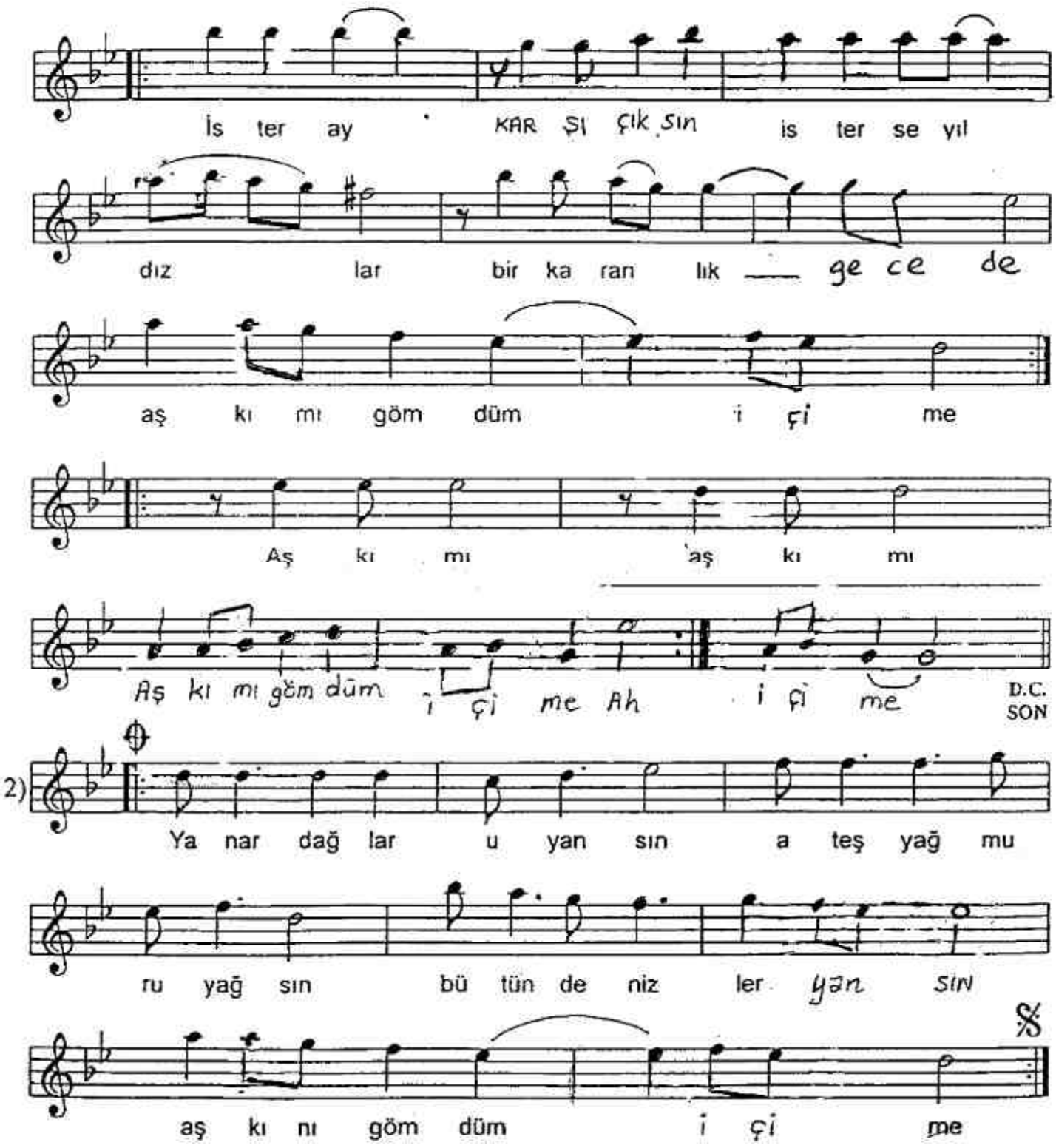
İs ter ay KAR Şı çık sın is ter se yıl
dız lar bir ka ran lık ge ce de
aş kı mı göm düm i çi me
Aş kı mı aş kı mı
Aş kı mı göm düm i çi me Ah i çi me
D.C.
SON
2)
Ya nar dağ lar u yan sın a teş yağ mu
ru yağ sın bü tün de niz ler yan sın
aş kı nı göm düm i çi me