SELMEK ŞARKI

Usûl: Devrihindî

Muallim İsmâil Hakkı B.

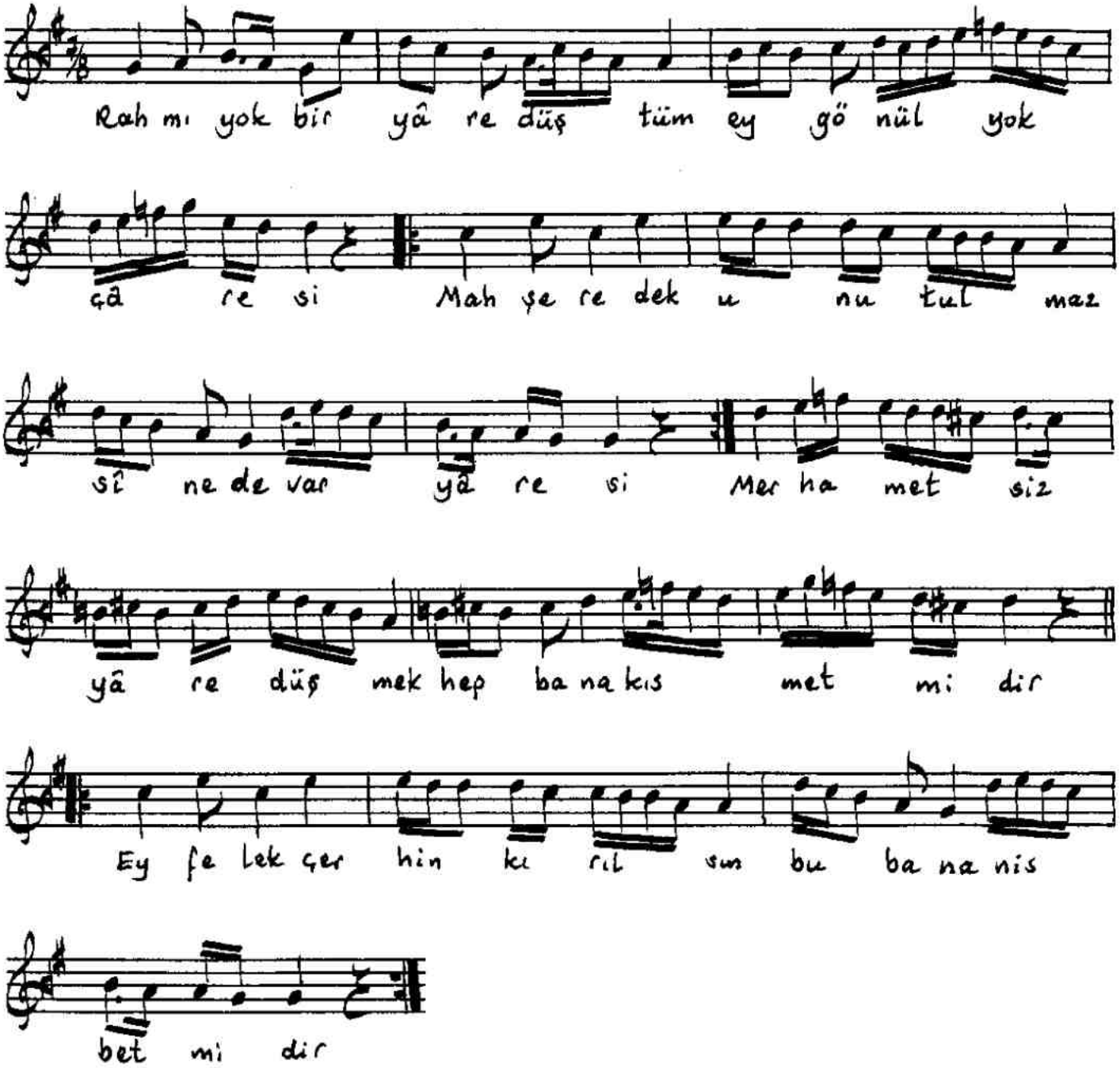

Rahmı yok bir yâre düştüm ey gönül yok çâresi
Mahşere-dek unutulmaz sînede var yâresi
Merhametsiz yâre düşmek hep bana kısmet midir
Ey felek çerhin kırılsın bu bana nisbet midir

Df-172/1404

Muallim Ismâil Hakkı Beyin TRT. deki koleksiyonundan yazıldı.