Usûl: Düyek
♪ = 160

M. KÜRDÎ ŞARKI

Sabahını akşam ettim
(Affet Beni)
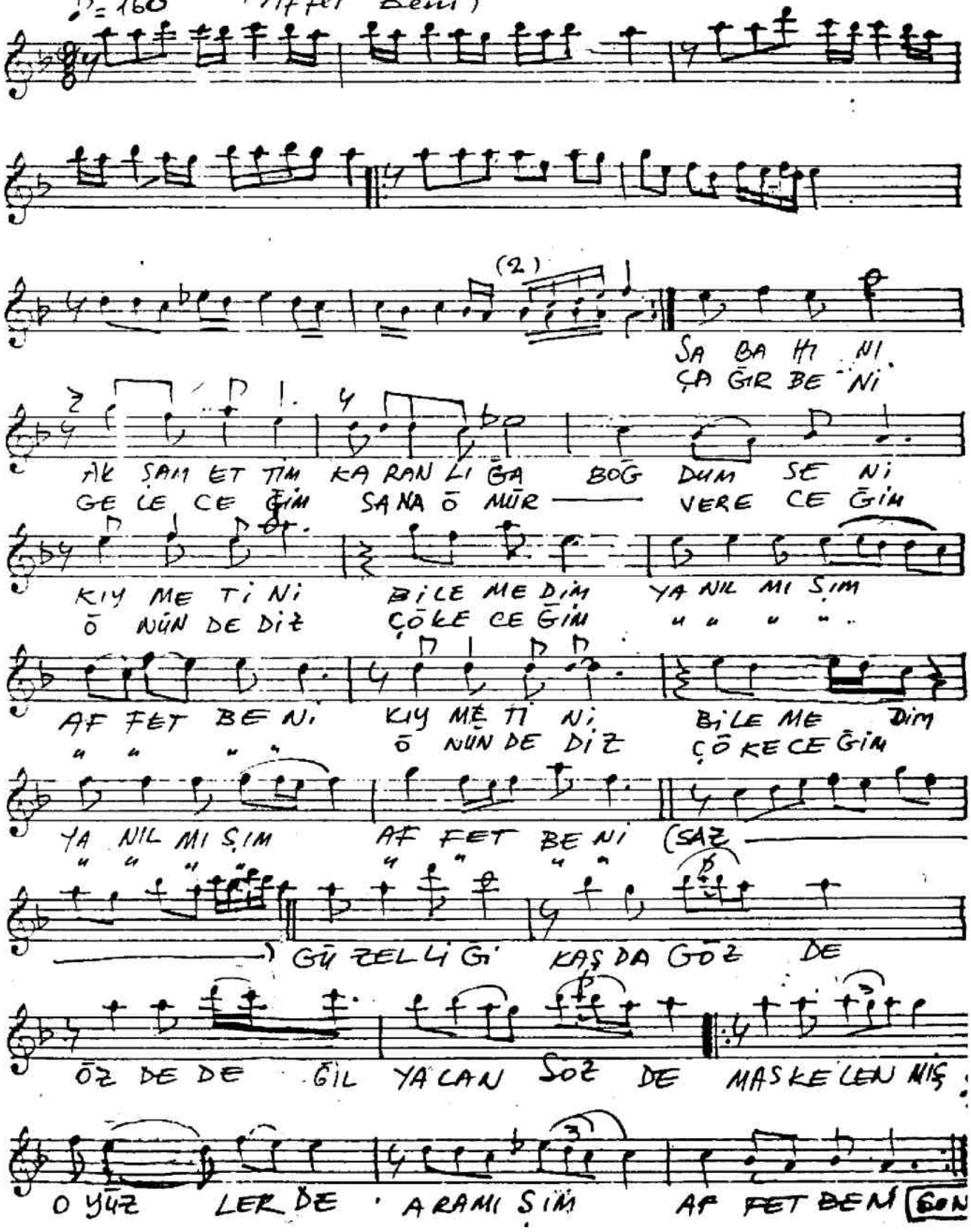
Söz: Ü. Mustafa ERDOĞAN
Müzik: Zekâi TUNCA