HÜZZAM ŞARKI

USÛLÜ : DEVR- İ HİNDİ

♩ = 100

SEN DE LEYLÂDAN MI ÖĞRENDİN CEFEKÂR OLMAYI

MÜZİK : ŞERİF İÇLİ

SÖZ : HİLMİ SOYKUT

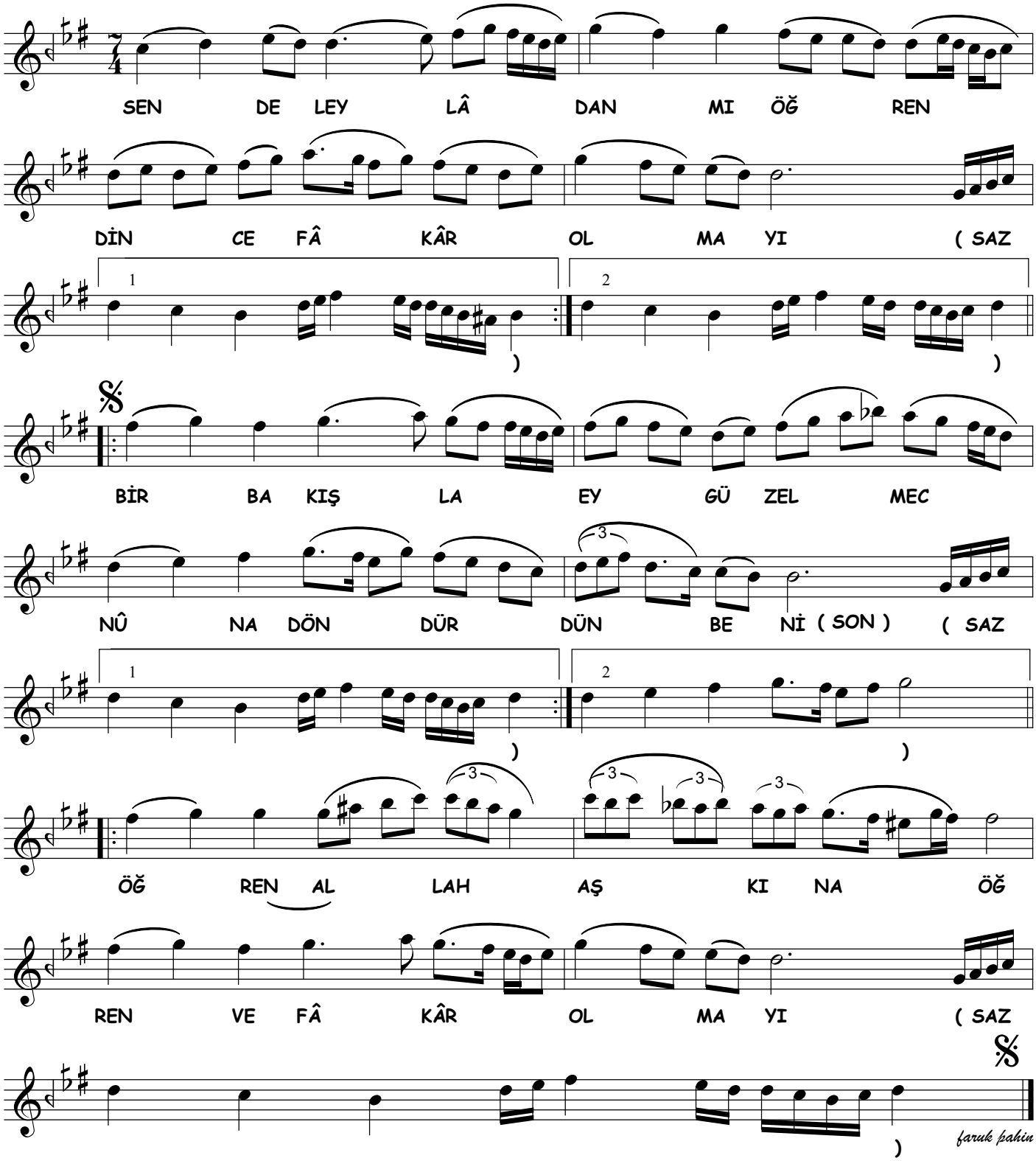

SEN DE LEYLÂDAN MI ÖĞRENDİN CEFEKÂR OLMAYI
BİR BAKIŞLA EY GÜZEL MECNÛNA DÖNDÜRDÜN BENİ
ÖĞREN ALLAH AŞKINA ÖĞREN VEFEKÂR OLMAYI
BİR BAKIŞLA EY GÜZEL MECNÛNA DÖNDÜRDÜN BENİ

VEZNİ : Fâîlâtün / Fâîlâtün / Fâîlâtün / Fâîlün