# Suzinâk Şarkı

Söz. mü. Neveser Kökdeş

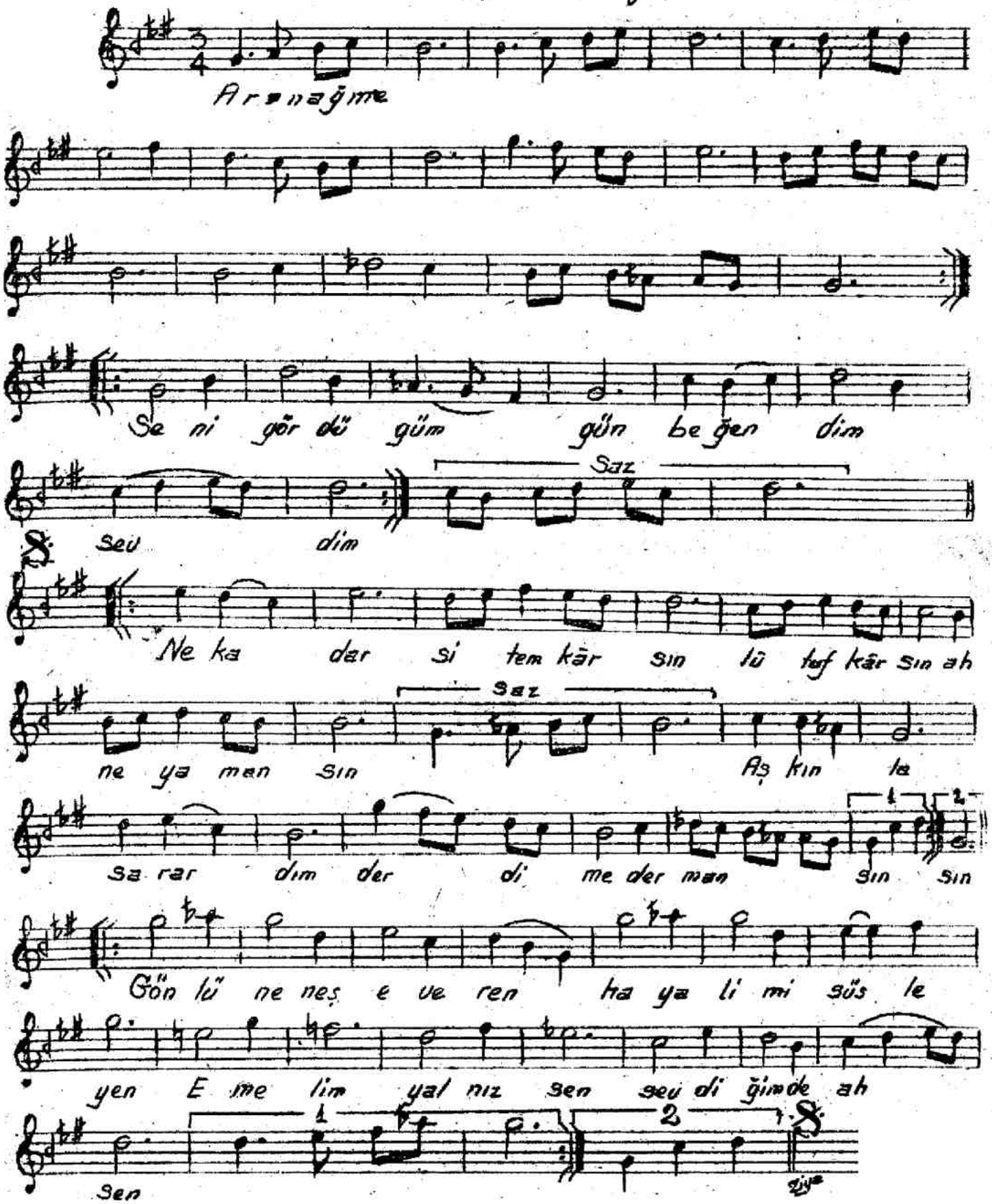


Seni gördüğüm gün beğendim sevdim
Ne kadar sitemkârsın lütufkârsın ne yamansın
Aşkınla sarardım derdime dermansın
Gönlüme nese veren hayalimi süsleyen
Emelim yalnız sen sevdiğimde ah sen.
Nakarat