KÜRDİLİMİCAZKÂR ŞARKI

Seni gördükçe kanar içimde eski yaram

Güfte: H. Erbulan

Beste: Z. Taşkent

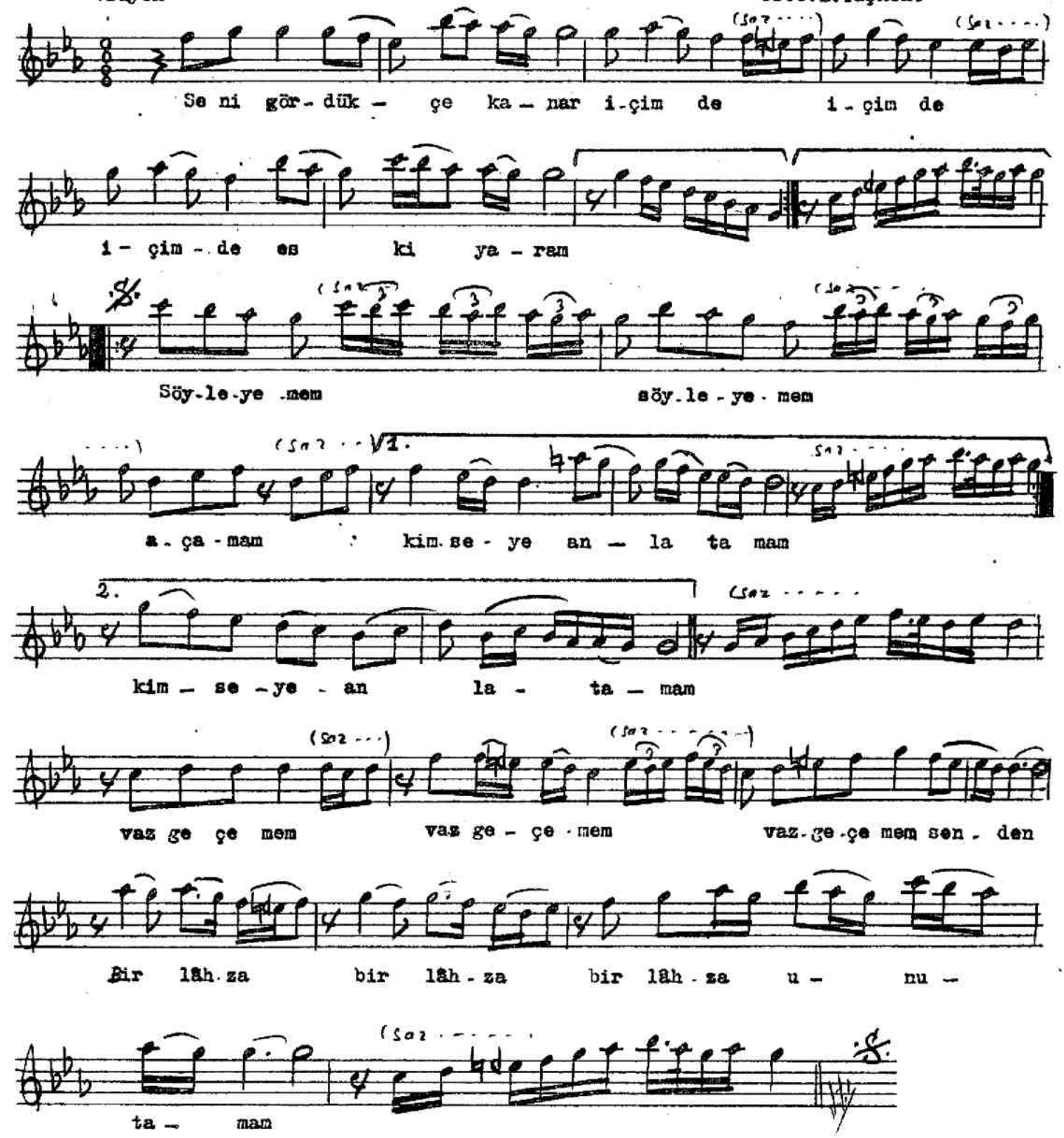

Seni gördükçe kanar içimde eski yaram
Söyleyemem açamam kimseye anlatamam
Vazgeçemem ben senden bir lâhza unutamam
Söyleyemem açamam kimseye anlatamam