T.R.T Müzik Dairesi
T. S. M REF NO: 21677

HİCAZ ŞARKI

SENSİZ KAVGALIYIM BÜTÜN ALEMLE

(SEVGİN OLMAZSA OLMAZ)

USÛLÜ : **Düyek**

♩ : 192

SÖZ MÜZİK : **Z.TUNCA**

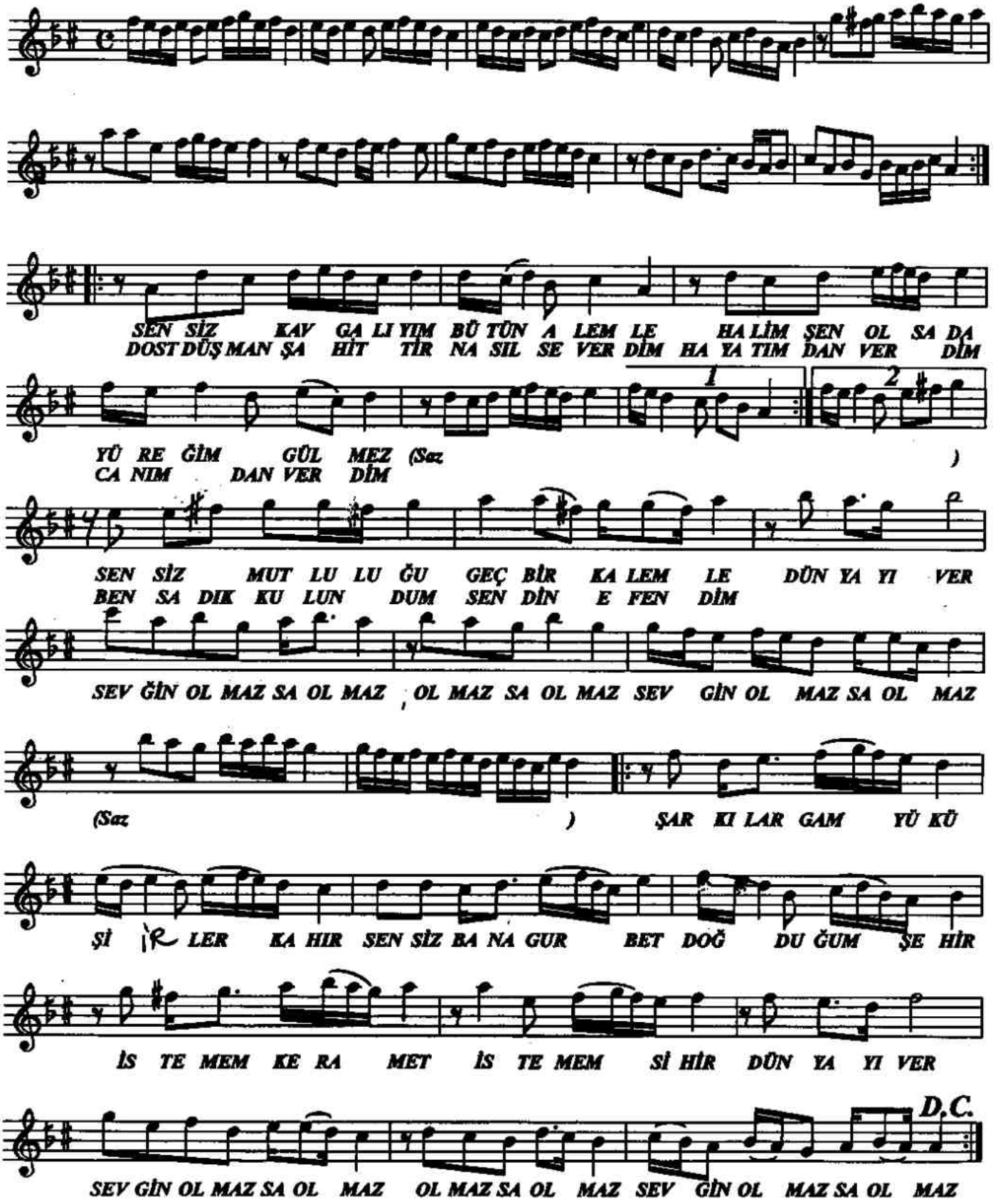

SENSİZ KAVGALIYIM BÜTÜN ALEMLE
HALİM ŞEN OLSA DA YÜREĞİM GÜLMEZ
SENSİZ MUTLULUĞU GEÇ BİR KALEMDE
DÜNYAYI VER SEVGİN OLMAZSA OLMAZ

ŞARKILAR GAM YÜKÜ ŞİİRLER KAHIR
SENSİZ BANA GURBET DOĞDUĞUM ŞEHİR
İSTEMEM KERAMET İSTEMEM SİHİR
DÜNYAYI VER SEVGİN OLMAZSA OLMAZ

DOST DÜŞMAN ŞAHİTTİR NASIL SEVERDİM
HAYATIMDAN VERDİM CANIMDAN VERDİM
BEN SADIK KULUNDUM SENDİN EFENDİM
DÜNYAYI VER SEVGİN OLMAZSA OLMAZ