Acem Kürdı - Şarkı

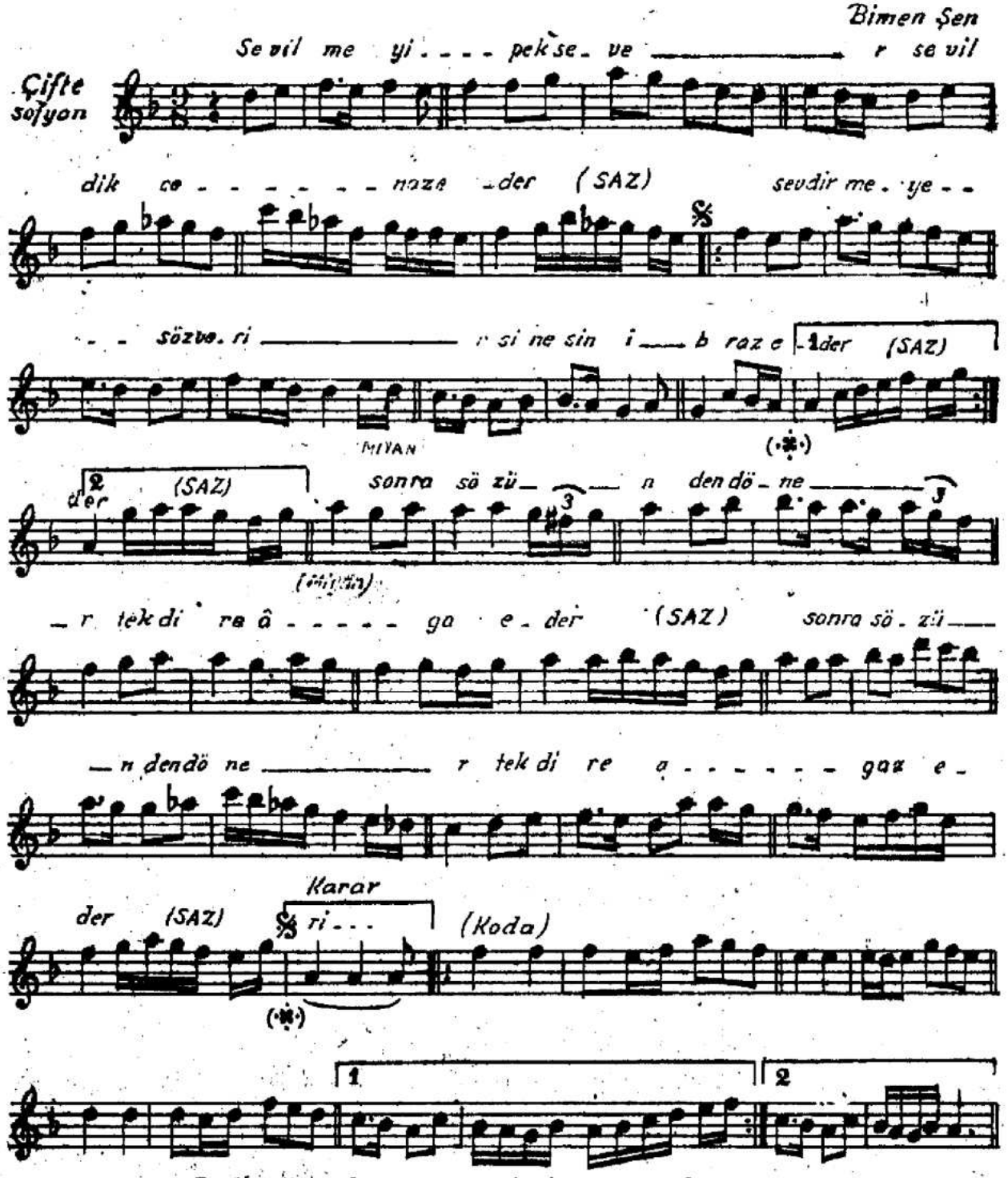

Sevilmeyi pek sever sevildikce naz eder
Sevdirmeye söz verir sinesin ibraz eder
Sonra sözünden döner tekdire agaz eder
Anlaşılmaz meşrebi böyle güzel bir peri.