HÜZZAM FANTEZİ

TERKEDİP GİTTİĞİN O GÜNDEN BERİ

USÛLÜ : DÜYEK

♪ = 200

SÖZ VE MÜZİK
FARUK ŞAHİN

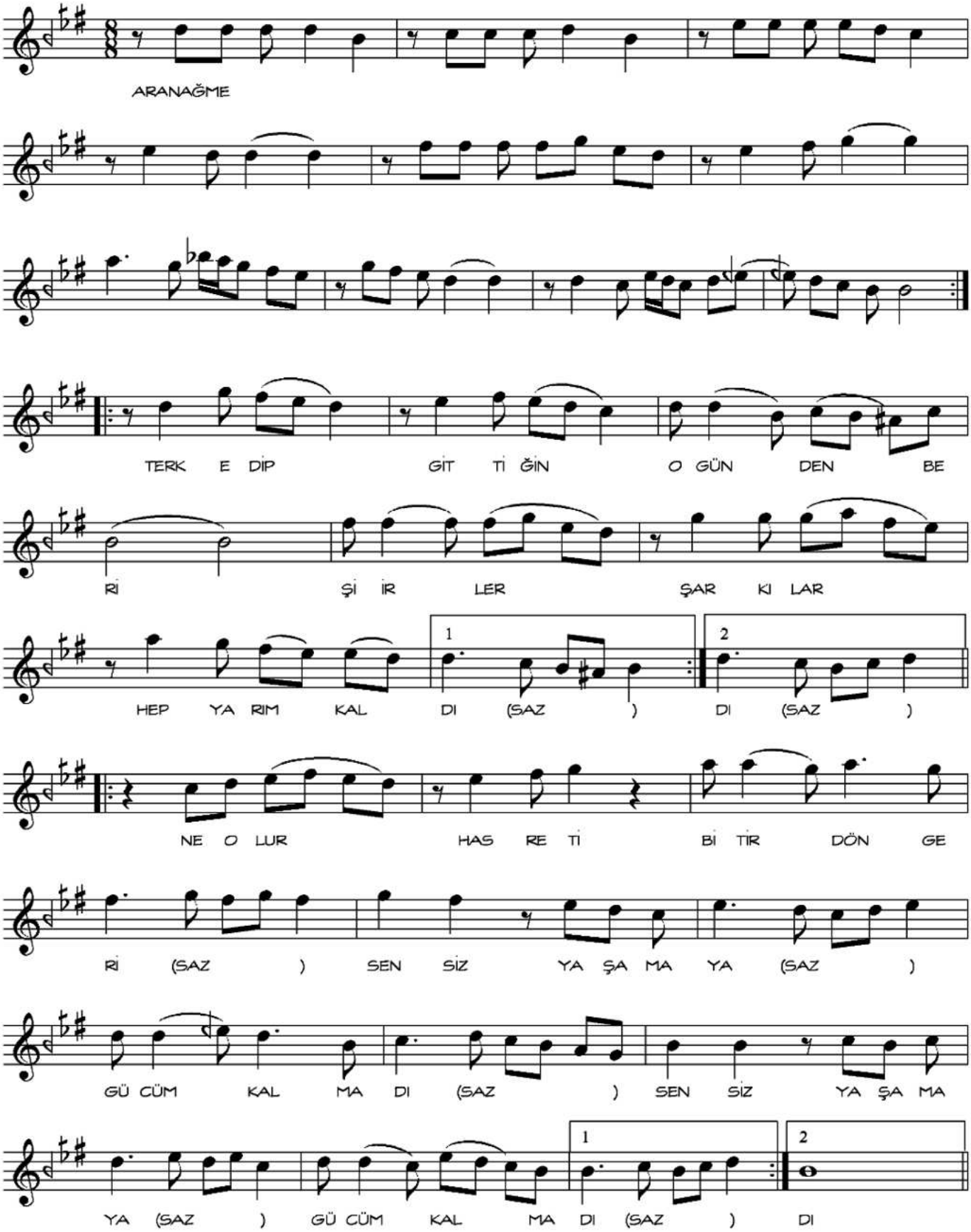

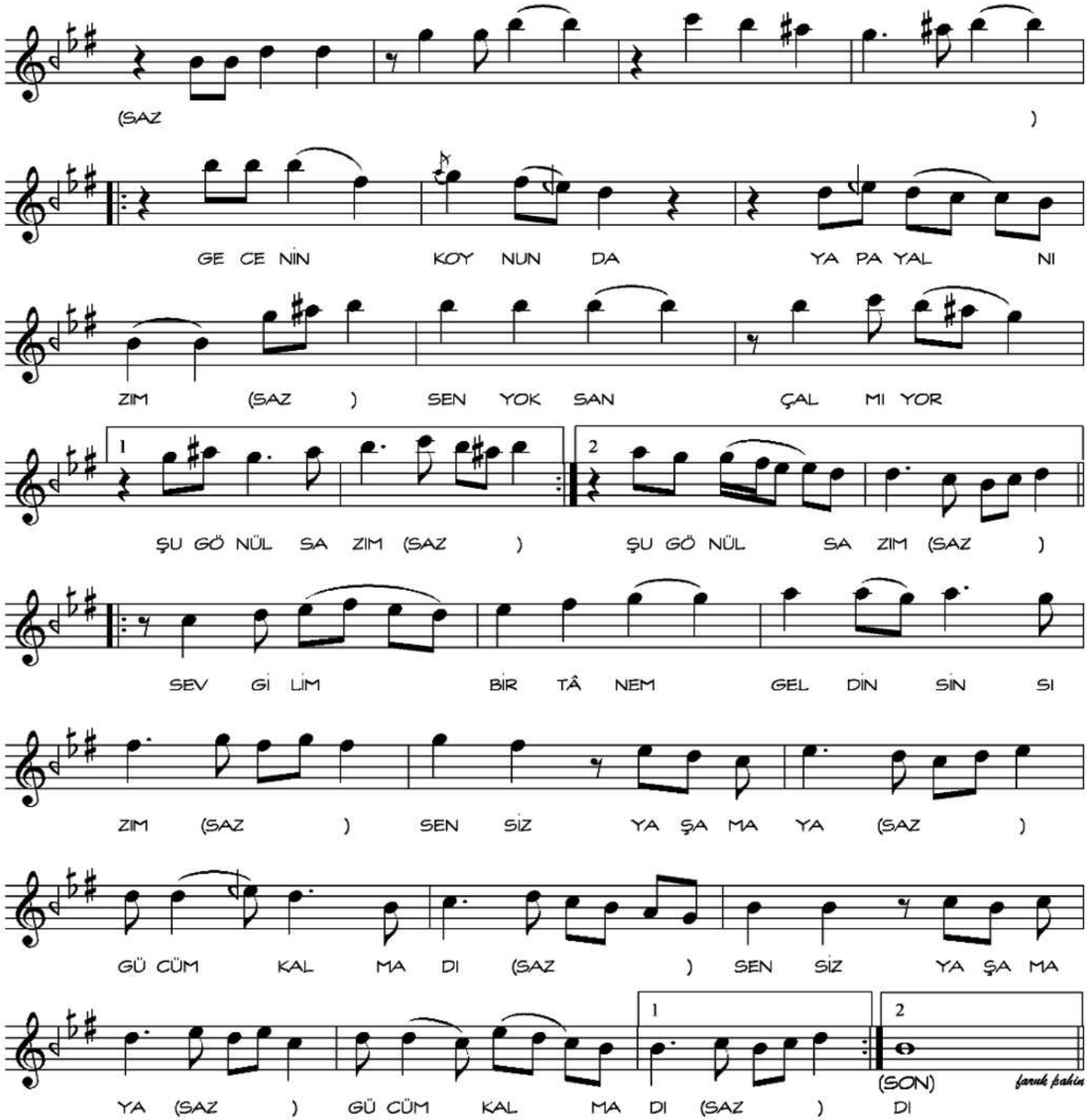

TERKEDİP GİTTİĞİN O GÜNDEN BERİ
ŞİİRLER ŞARKILAR HEP YARIM KALDI
NE OLUR HASRETİ BİTİR DÖN GERİ
SENSİZ YAŞAMAYA GÜCÜM KALMADI

GECENİN KOYNUNDA YAPAYALNIZIM
SEN YOKSAN ÇALMIYOR ŞU GÖNÜL SAZIM
SEVGİLİM BİRTÂNEM GEL DİNSİN SIZIM
SENSİZ YAŞAMAYA GÜCÜM KALMADI