Muhayyer türkü — ömer

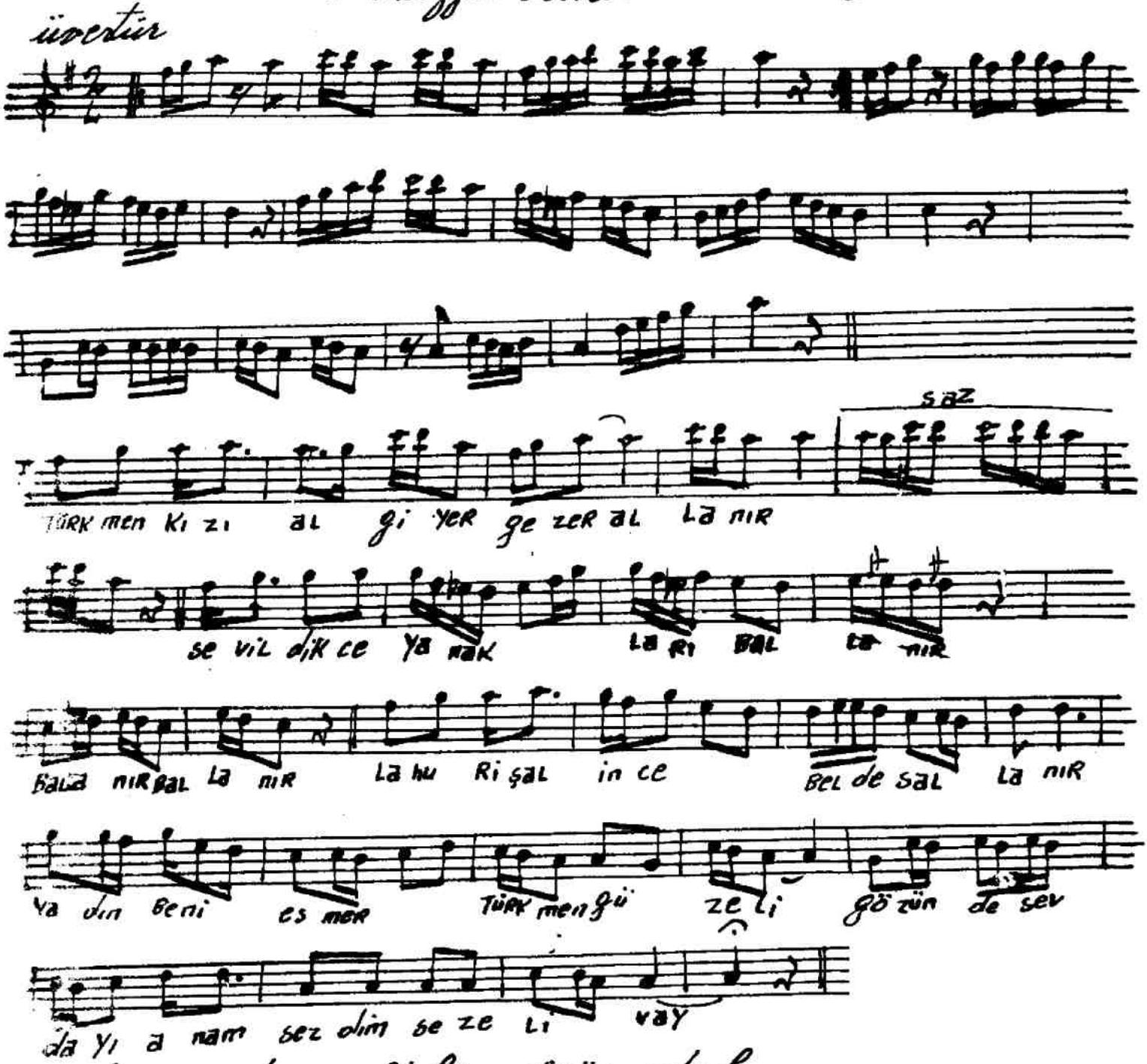

~~Karamandan geldi kar yürür edali~~
~~Dilde yanık ömer ona sendali~~
bu yosmanın boyu bir kurma dali
~~yakdın beni esmer türkmen güzeli~~
~~gözünde sendeyi anana sevdiren sözeli~~